

2024

GALERIEN IN HAMBURG

FRÜHLING | SOMMER



LANDESVERBAND
HAMBURGER GALERIEN



ERNST BARLACH HAUS



Werner Scholz: Trauernde (Detail), 1930, Privatsammlung Deutschland © Nachlass Werner Scholz, Hamburg

DAS GEWICHT DER ZEIT

Werner Scholz. Menschenbilder 1927–37

11. Feb. – 9. Juni 2024

Jenischpark
22609 Hamburg



ERNST BARLACH HAUS

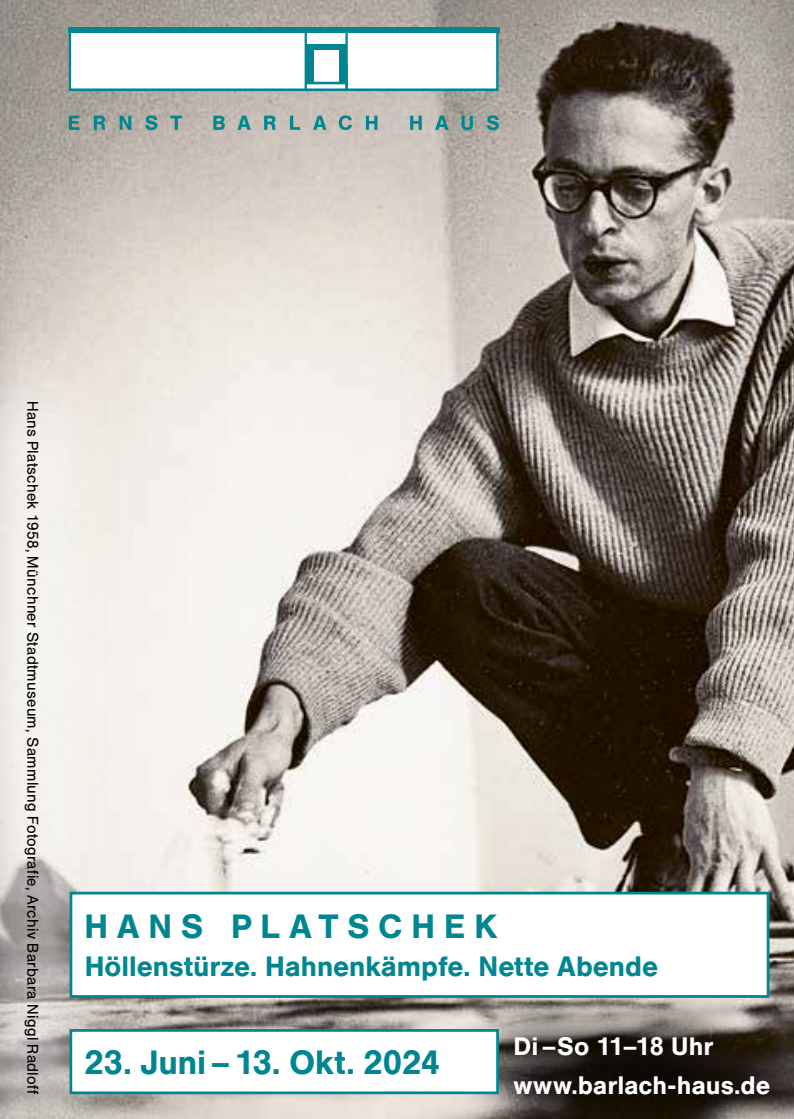

Hans Platschek 1958, Münchner Stadtmuseum, Sammlung Fotografie, Archiv Barbara Niggli Radloff

HANS PLATSCHKE

Höllenstürze. Hahnenkämpfe. Nette Abende

23. Juni – 13. Okt. 2024

Di–So 11–18 Uhr
www.barlach-haus.de

Liebe Besucher:innen,

ein ereignisreiches, erfolgreiches 2023 liegt hinter uns. Ein ganzes Jahr lang haben wir, die Galerien des Hamburger Landesverbands, eine Gruppenausstellung nach der nächsten auf konstant gutem Niveau im **JUPITER FIRST FLOOR**, Mönckebergstraße 2-4, präsentiert. Der Reihe nach: gestartet sind 12 Galerist:innen gemeinsam mit der Schau „12 x 1“. Sie zeigten je eine Künstler:in. Es folgte „linientreu“, eine Ausstellung zweier Galerien, die sechs Künstlerinnen präsentierten, darauf die Gruppenausstellung „Mixed Pickles“ die Fotoausstellung „Simply Photography“, gefolgt von „Meet Us On Jupiter II“, dann „Felix Jud zu Gast im Jupiter, 100 Jahre, 100 Künstler, 100 Werke“, danach die galerie postel mit „State Of The Art 2023_the green edition“ und schließlich im Dezember die OZM Gallery mit „Female Frames“. Es kamen täglich 150 und an Spitzentagen sogar bis zu 700 Besucher:innen vorbei geschlendert und auf Einladung nochmals viele mehr zu unseren Eröffnungen. Das sind Spitzenwerte! An Wahrnehmung hat es uns nicht gemangelt.

Die **OZM Gallery** nimmt den Besucher:innen-Schwung mit und macht weiter im Jupiter First Floor mit Werken von Sprayerinnen und der HipHop Academy.

Alle anderen Mitgliedsgalerien arbeiten längst wieder „zu Hause“, die **FRÜHJAHR-/SOMMERSAISON** hat begonnen. Vielleicht kommt ja der eine oder andere im Jupiter gewonnene neue Kunstfan in unsere über die gesamte Stadt verteilten Galerien? Darüber würden wir uns sehr freuen. Das jeweilige Programm entnehmen Sie bitte diesem Booklet.

Darüber hinaus können Sie sich schon auf den Herbst freuen. Wir werden die beliebten **Roten Punkt-Touren** - von Persönlichkeiten aus Politik und Kunstwelt geführte Rundgänge zu verschiedenen Galerien - wiederbeleben. Mit der Planung haben wir bereits begonnen. Bitte entnehmen Sie die Termine und die Möglichkeit zur Anmeldung unserer Website **www.galerien-in-hamburg.de**.

Wir laden Sie herzlich dazu ein, die Vielfalt der Hamburger Galerienszene zu erleben. Schauen Sie vorbei, wir freuen uns auf Sie!

Ihr Landesverband
Hamburger Galerien e. V.





OZM im JUPITER FIRST FLOOR | Emesa Amze, Anna T-Iron



OZM im JUPITER FIRST FLOOR | Emesa Amze, Anna T-Iron



OZM im JUPITER FIRST FLOOR | Bona Berlin

JUPITER. Das einzige Kaufhaus, das dich reicher macht.

**Erkunde Hamburgs Kreativplaneten mit Kunst,
Musik, Design und Performances auf sechs Etagen.
am Hauptbahnhof, Mönckebergstr. 2 - 4.**

www.jupiter.hamburg



Gefördert durch den Fonds für
Kreative Zwischennutzung



INHALT GALERIEN IN HAMBURG

Ernst Barlach Haus | Anzeige S. 2 - 3

Editorial | Landesverband
Hamburger Galerien | S. 4 - 7

Inhalt Galerien in Hamburg | S. 8 - 9

Verkehrsnetz Hamburg | S. 10 - 11

KARTE BEZIRKE HAMBURG | S. 12

● **BEZIRK HAMBURG MITTE:**
**ST. PAULI, HAMBURG-NEUSTADT,
HAMBURG-ALTSTADT, ST. GEORG,
HAMMERBROOK, HAFENCITY**

KULTUR TIPP im Bezirk | S. 13

Felix Jud Kunsthandel | S. 14

Galerie Herold | Hamburg-Sylt | S. 15

GALERIE KAISERKAI | S. 16

Galerie Renate Kammer |
architektur und kunst | S. 17

Feinkunst Krüger | S. 18

Galerie Hilde Leiss | S. 19

MEHRAN CONTEMPORARY | S. 20 - 21

MULTIPLE BOX | S. 22 - 23

Nissis Kunstkantine |
Kunst der Gegenwart | S. 24

OTTOs Bilder Welten /
Walentowski Galerien | S. 25

PASHMIN ART GALLERY | S. 26

Flo Peters Gallery | S. 27

Galerie Nanna Preußners | S. 28

Produzentengalerie Hamburg | S. 29

Pure Photography & Galerie für Kunst,
Medien und Design | S. 30 - 31

Galerie der Schlumper | Anzeige S. 32

TOM REICHSTEIN contemporary | S. 33

OZM HAMMERBROOKLYN Exponat |
Anzeige S. 34

Sfeir-Semler Gallery | S. 35

Stern-Wywiol Galerie | S. 36 - 39

Udo Lindenberg & more /
Walentowski Galerien | S. 40

Galerie Watson | S. 41

Gustav Jerwitz | Anzeige S. 42

xpon-art gallery | S. 43

Weitere Galerien im Bezirk | S. 44

● **BEZIRK EIMSBÜTTEL:**
**ROTHERBAUM, HARVESTEHUDE,
EIMSBÜTTEL, LOKSTEDT, NIENDORF**

KULTUR TIPP im Bezirk | S. 45

Galerie Beim Schlump | S. 46 - 47

Galerie im Elysée | S. 48

GALERIE
HOLLSTEIN VON MUELLER | S. 49

Galerie KURA | S. 50

HOMEGALLERY STEFANIE WOSCHEK |
Anzeige S. 51

Galerie Melbye-Konan | S. 52 - 53

Galerie & Art Depot | Anne Moerchen | S. 54

Galerie Morgenland | Anzeige S. 55

galerie postel | S. 56

Galerie Roschlaub | S. 57

Galerie Ruth Sachse | S. 58 - 59

Weitere Galerien im Bezirk | S. 60

● **BEZIRK HAMBURG NORD:**
**EPPENDORF, WINTERHUDE,
UHLENHORST**

KULTUR TIPP im Bezirk | S. 61

BAUMERT Contemporary | S. 62

Drawing Room | S. 63

IMBA-Galerie | S. 64

Schloss Agathenburg | Anzeige S. 65

VisuleX Gallery
for Photography | S. 66 - 67

Weitere Galerien im Bezirk | S. 68

● **BEZIRK ALTONA:**
**ALTONA-NORD, OTTENSEN,
OTHMARSCHEN**

KULTUR TIPP im Bezirk | S. 69

GALERIE HOLTHOFF | S. 70

galerie holzhauer hamburg | S. 71

Galerie und Verlag St. Gertrude | S. 72

HIW see you live -
Agentur für Kulturwerbung | Anzeige S. 73

StudioGalerie Othmarschen | S. 74 - 75

● **WEITERE BEZIRKE:**
**WANDSBEK, HARBURG
UND ANDERE STANDORTE**

KULTUR TIPP im Bezirk | S. 76

GALERIE1565 | S. 77

Galerie Alex F. | S. 78 - 79

Menschen |
Galerien und Kunstverlag | S. 80

Weitere Galerien
an anderen Standorten | S. 81

Galerienregister | S. 82 - 83

Landesverband Hamburger Galerien e. V. |
Anzeige S. 84 - 85

Impressum | S. 86

museen stade Kunsthaus | Anzeige S. 86

Deichtorhallen Hamburg | Anzeige S. 87

VAN HAM | Anzeige Rückseite

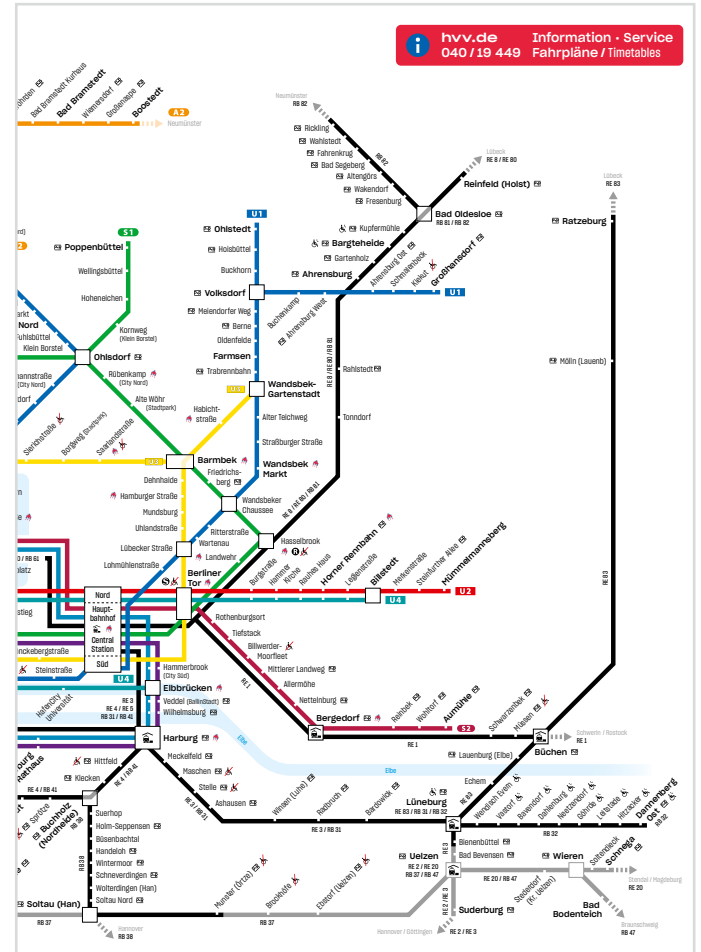

BEZIRKE IN HAMBURG

● **BEZIRK HAMBURG MITTE:**
ST. PAULI, HAMBURG-NEUSTADT,
HAMBURG-ALTSTADT, ST. GEORG,
HAMMERBROOK, HAFENCITY

● **BEZIRK EIMSBÜTTEL:**
ROTHERBAUM, HARVESTEHUDE,
EIMSBÜTTEL, LOKSTEDT, NIENDORF

● **BEZIRK HAMBURG NORD:**
EPPENDORF, WINTERHUDE,
UHLENHORST

● **BEZIRK ALTONA:**
ALTONA-NORD, OTTENSEN,
OTHMARSCHEN

● **WEITERE BEZIRKE:**
WANDSBEK, HARBURG
UND ANDERE STANDORTE



BEZIRK HAMBURG MITTE

ST. PAULI, HAMBURG-NEUSTADT,
HAMBURG-ALTSTADT, ST. GEORG,
HAMMERBROOK, HAFENCITY

**KULTUR
TIPP**

KUNSTMEILE HAMBURG:
BUCERIUS KUNST FORUM /
DEICHTORHALLEN HAMBURG /
HAMBURGER KUNSTHALLE /
KUNSTVEREIN IN HAMBURG /
MUSEUM FÜR KUNST UND
GEWERBE HAMBURG

// www.kunstmeile-hamburg.de

Felix Jud Kunsthandel



Carl Blechen | Badendes Mädchen,
1830/1831, Öl auf Leinwand, 27,5 x 17,8 cm
(gerahmt)

Neuer Wall 13
20354 Hamburg
T + 49 (0)40 343485
F + 49 (0)40 341848
kontakt@felix-jud.com
www.felix-jud.de
Mo-Sa 10-18 Uhr
U + S Jungfernstieg
Bus Jungfernstieg

GALERIEPROFIL

Zeitgenössische Kunst und Kunst
des 19. und 20. Jahrhunderts.

KÜNSTLER:INNEN DER GALERIE

Friedel Anderson | Gerhard Ausborn |
Ernst Barlach | Alfred Baumann |
Norbert Bisky | Katharina Duwe |
Lyonel Feininger | Klaus Fußmann |
Hermann Hesse | Candida Höfer |
Karl Hofer | Ludwig von Hofmann |
Christopher Lehmpfuhl |
Max Liebermann | Meike Lipp |
August Macke | Emil Maetzel |
Mathias Meinel | Lars Möller |
Ulrich Moritz | Emil Nolde |
Helena Parada Kim | Tanja Rausch |
Herrmann Reimer |
Daniel Richter | Isabel Ritter |
Georg Schulz | Clemens Tremmel |
Lesser Ury | Till Warwas | Peter Wels

VORSCHAU FRÜHLING / SOMMER

Romantisch gesehen

Bis 23.03.24

Ingeborg zu Schleswig-Holstein

26.03.24 - 20.04.24

Schatztruhe

23.04.24 - 25.05.24

Lagerfeld

30.05.24 - 13.07.24

Bretagne

16.07.24 - 31.08.24

Galerie Herold | Hamburg-Sylt

Alma del Banco |
Portrait eines Jungen,
um 1925,
Öl auf Leinwand,
35,5 x 35,5 cm



Colonnaden 5

20354 Hamburg

T +49 (0)40 478060

herold@galerie-herold.de

www.galerie-herold.de

Di-Fr 11-18 Uhr

Samstag auf Anfrage

S Dammtor (Messe/CCH)

U + S Jungfernstieg

U1 Stephansplatz

GALERIEPROFIL

Die Galerie Herold ist seit 1978
spezialisiert auf norddeutschen
Impressionismus, Expressionis-
mus und Contemporary Art. Als
Familienunternehmen präsentiert
sie in Hamburg und Kampen Werke
des Hamburgischen Künstlerklubs,
der Hamburgischen Sezession, der
„Brücke“-Maler sowie namhafter
Zeitgenossen.

KÜNSTLER:INNEN DER GALERIE

Friedrich Ahlers-Hestermann |
Eduard Bargheer | Rainer Fetting |
Max Frisinger | Dieter Glasmacher |
Ivo Hauptmann | Erich Heckel |
Thomas Herbst | Janus Hochgesand |
Daniel Hörner | Friedrich Kallmorgen |
Ernst-Ludwig Kirchner |
Henning Kles | Max Liebermann |
Heini Linkshänder | Gosia Machon |
Dorothea Maetzel-Johannsen |
Heinrich Meyer | Franz Nölken |
Emil Nolde | Anita Rée | Frank Schult |
Heinrich Steinhagen u. a.

VORSCHAU FRÜHLING / SOMMER

**Henning Kles -
Die Sonne, der Mond und die
Wahrheit**

Bis 05.04.24

Expressionismus in Hamburg!

Mai - Juni 2024

GALERIE KAISERKAI



Galerie am Kaiserakai

Am Kaiserakai 29
20457 Hamburg
T +49 (0)40 37503784
M +49 (0)151 44332334
info@galeriekaiserakai.de
www.galeriekaiserakai.de
Do-Sa 13-18 Uhr und n. V.
U3 Baumwoll (Elbphilharmonie)
U4 Überseequartier

GALERIEPROFIL

Ihre Galerie für moderne Kunst und Hamburg Motive.

KÜNSTLER:INNEN DER GALERIE

Heinke Böhnert | Kat Lassen |
Nils Peters

VORSCHAU FRÜHLING / SOMMER THE HAPPIES by KAT

Für mehr Informationen besuchen
Sie bitte unsere Webseite.

Galerie Renate Kammer / architektur und kunst

Münzplatz 11
20097 Hamburg
T +49 (0)40 232651
M +49 (0)172 6475441
mail@galerierenatekammer.de
www.galerierenatekammer.de
Di-Fr 12-18 Uhr und n. V.

GALERIEPROFIL

Die Galerie zeigt seit 1966 wechselnde Ausstellungen zeitgenössischer Kunst. Pop Art, Fluxus und die konstruktiv-konkrete Kunst bildeten Schwerpunkte. Seit 30 Jahren auch zeitgenössische Positionen der Architektur z. B. Zaha Hadid, Herzog und de Meuron, Peter Eisenman, Steven Holl, Sergison Bates etc.

KÜNSTLER:INNEN DER GALERIE

Joseph Beuys | Claus Böhmler |
Achim Freyer | Patrick Gabler |
Elke Greis | Manfred Holtfrerich |
Florian Huber | Renate Klara Kasper |
Jan Köhnholdt | Clemencia Labin |
Emil Maetzel |
Dorothea Maetzel-Johannsen |
Max H. Mahlmann | Achim Manz |
Jean Mauboulès |
Ralf-Rainer Odenwald |
Gudrun Piper | Sabine Rehlich |
Dieter Roth | Nobuko Watabiki |
So-Ah Yim



Achim Freyer | Konstrukt mit roter Fläche,
Acryl auf Leinwand, 160 x 135 cm

VORSCHAU FRÜHLING / SOMMER

Achim Freyer
Hier wird die Fläche zum Raum
24.03.24 - 28.04.24

Schwaben
Jürgen Albrecht, Manfred Eichhorn,
Marianne Greve, Yukari Kosakai,
Laura Süner
Mai 2024

Feinkunst Krüger



Heiko Müller | Bride, 2023, Öl auf Holz,
100 x 70 cm

Kohlhöfen 8
20355 Hamburg
T +49 (0)40 31792158
info@feinkunst-krueger.de
www.feinkunst-krueger.de
Do-Fr 12-19 Uhr
Sa 12-18 Uhr und n. V.
S1 + S3 Stadthausbrücke

GALERIEPROFIL

1998 gegründet war und ist die Philosophie der Galerie die Förderung junger Künstler und Künstlerinnen und die Schaffung eines Dialogs zwischen Kunst und Öffentlichkeit.

KÜNSTLER:INNEN DER GALERIE

4000 | Jim Avignon |
Eiko Borcharding | Lasse Drevsholt |
Timo Grimm | Jessica Halm |
Simon Hehemann | Gregory Hergert |
Femke Hiemstra | Rudi Kargus |
Andrey Klassen | Tilman Knop |
Barbara Lüdde | moki |
Heiko Müller | Thorsten Passfeld |
Gideon Pirx | Lawrence Power |
Patrick Sellmann | Tanja Selzer |
Taco Sipma | Fred Stonehouse |
Stefan Vogel | Marco Wagner

VORSCHAU FRÜHLING / SOMMER

Atak und Sarah Pschorn
03.03.24 - 23.03.24
Eröffnung: 02.03.24, 20 Uhr

Jessica Halm
07.04.24 - 27.04.24
Eröffnung: 06.04.24, 20 Uhr

Heiko Müller und Eiko Borcharding
05.05.24 - 25.05.24
Eröffnung: 04.05.24, 20 Uhr

**Marlon Wobst und
Sebastian Meschenmoser**
09.06.24 - 29.06.24
Eröffnung: 08.06.24, 20 Uhr

**Juno Rothaug, ChiaoHan Chueh,
Helen Hu, Jigoo Hong,
Kaoru Hoshino, Marie Boiselle,
Nanhee Kim, Sujin Kim
und Nick Wachs**
07.07.24 - 27.07.24
Eröffnung: 06.07.24, 20 Uhr

Großer Burstah 38
20457 Hamburg
T +49 (0)40 365574
info@hilde-leiss.de
www.hilde-leiss.de
Mo-Fr 10-19 Uhr
Sa 10-18 Uhr
S1 Stadthausbrücke
U3 Rödingsmarkt

GALERIEPROFIL

Die Galerie Hilde Leiss ist eine Galerie für Schmuck, zeitgenössische Malerei, Grafik, Fotografie und Skulpturen. In ihren Räumen in einem der ältesten und schönsten Kontorhäuser präsentiert die Galerie in wechselnden Ausstellungen die Arbeiten bereits etablierter sowie „mid-career“ Künstler.

KÜNSTLER:INNEN DER GALERIE

Justine Albroda und Edwin Hagendoorn | Margreet Boonstra | Peter Bräuninger | Carl Dau | Ernst Gamperl | Karl von Grafenstein | Anna Gridazzi | Edda Henschel | Andreas Homberg | André Krigar | Augustin Martin Noffke | Hilary Rosen | Wilhelm Schramm | Florian Süßmayr u. a.

Galerie Hilde Leiss



André Krigar | Odysseus und die Sirenen,
2023, Öl auf Leinwand, 90 x 80 cm

VORSCHAU FRÜHLING / SOMMER

André Krigar - Elb-Odyssee
Bis 30.04.24

Die neuesten Arbeiten von André Krigar sind Teil des Bühnengeschehens der „ODYSSEE“, einer literarisch-musikalischen Reise, die am 24.02.24 um 19.30 Uhr in der Elbphilharmonie Hamburg aufgeführt wurde.

Christine Jakob-Marks - Bilder
06.05.24 - 29.06.24



Timur D'Vatz | The Lady of Shalott, 2023, Öl auf Leinwand, 46 x102 cm

Baakenallee 41
20457 Hamburg
M +49 (0)176 67889286
info@mehran-contemporary.de
www.mehran-contemporary.de

GALERIEPROFIL

MEHRAN CONTEMPORARY
widmet sich der internationalen
zeitgenössischen Kunst mit einem
Schwerpunkt auf aktueller Kunst aus
Zentralasien und seiner Diaspora.
Wir schaffen kulturelle Brücken und
fördern einen auf Dialog basierenden
Austausch und internationale
Kunstprojekte.



Igor Oleinikov | Es herbstet, 2021, Öl-Buntstift auf Leinwand, 110 x 95 cm

MULTIPLE BOX



Klaus Staeck | Deutsche Arbeiter! (Plakat)

MULTIPLE BOX

Gert Wiedmaier | Aus der Serie
„Besucher im KUB“, 2024,
Fotowachsarbeit, C-Print, Gouache, Wachs,
Lack auf MDF Tafel, 30,5 x 20,5 cm



Admiralitätstraße 76
20459 Hamburg
T +49 (0)40 37517510
M +49 (0)1578 3028834
F +49 (0)40 37517511
mail@multiple-box.de
www.multiple-box.de
Di-Fr 11-19 Uhr
Sa 11-17 Uhr und n. V.
S1 + S3 Stadthausbrücke
U3 Rödingsmarkt

GALERIEPROFIL

Klassiker der Auflagenkunst,
zum Beispiel von Joseph Beuys,
Sigmar Polke, Gerhard Richter
oder Dieter Roth. Junge Kunst
und preiswerte Multiples.
Fotografie ab 1945.

KÜNSTLER:INNEN DER GALERIE

Joseph Beuys | Werner Bokelberg |
Walter Dahn | Felix Droese |
Tobias Emskötter | Volker Hildebrandt |
Kirsten Klöckner | Tilman Knop |
Robert Lebeck | Will McBride |
Karin Rocholl | Albert Schindehütte |
Günter Zint u. v. a.

VORSCHAU FRÜHLING / SOMMER

Gert Wiedmaier -
Neues und Bekanntes
04.04.24 - 18.05.24

Nissis Kunstkantine | Kunst der Gegenwart



Galeristin Nisvican Roloff-Ok |
Foto: Jerzy Pruski

Am Dalmannkai 6
20457 Hamburg
M + 49 (0)160 93816783
nissiroloff@yahoo.de
www.nissis-kunstkantine.de
www.nissis-artgallery.com
Mo-Fr 12-16 Uhr und n. V.
U4 Überseequartier
Bus 111 Überseequartier

GALERIEPROFIL

Die Kunstkantine, nahe Elbphilharmonie in der Hafencity, veranstaltet Events für und mit den Künstlerinnen und Künstlern. Sie versteht sich als Brücke zwischen Kunst und Öffentlichkeit. Die Galerie bietet Kunstberatung sowie Kunstverleih für Unternehmen und privat. Sehen Sie hierzu auch unsere Angebote auf:
www.nissis-artgallery.com

KÜNSTLER:INNEN DER GALERIE

Mikail Akar | Sabine Asgodom |
Zsombor Barakonyi | Mike Braun |
Carlo Büchner | Robin Cruise |
Claudia Egge | Leilani Euphrosyne |
Larissa Kerner | Uwe Knuth |
Andrea Köllmann |
Ilsemargret Luttmann | Manfred Milz |
Jeannine Platz | Jerzy Pruski |
Gerd Rehme | Ralf Schwinge |
Katrin Sefaj | Susan Sieg |
Barbara Uhsadel | Victoria Voncampe |
Gruppe ZEBRA: Dieter Asmus,
Peter Nagel, Dietmar Ullrich |
Janik Zebrowski | Günter Zint

VORSCHAU FRÜHLING / SOMMER

Free Your Mind

Gemeinschaftsausstellung
Louisa Grefe, Silvia Mende,
Marc Schlubeck, Marcel Wagner
07.03.24 - 07.04.24
Eröffnung: 07.03.24, 19 Uhr

Eine Frage der Perspektive
Gemeinschaftsausstellung
Bianca Fenge, Annette Murphy,
Wirbelart
09.04.24 - 12.05.24
Eröffnung: 09.04.24, 19 Uhr

Prisma der Künste
Gemeinschaftsausstellung
Saskia Thurner u. a.
14.05.24 - 10.06.24
Eröffnung: 14.05.24, 19 Uhr

NISSIS KUNST AUF RÄDERN!
Großes Oldtimer-Event
07.09.24 ab 14 Uhr

OTTOs Bilder Welten / Walentowski Galerien



OTTOs Bilder Welten | Otto Waalkes zeigt seine Werke

Ballindamm 40
Europapassage, 1. OG
20095 Hamburg
T +49 (0)40 76753839
F +49 (0)40 76753840
ottosbilderwelten@
walentowski-galerien.de
www.ottos-bilderwelten.de
Mo-Sa 10-20 Uhr
U + S Jungfernstieg
Bus Rathausmarkt

GALERIEPROFIL

Otto Waalkes zeigt in der Hamburger Walentowski Galerie seine neusten Kreationen, exklusive Unikate und bunte Klassiker aus dem Ottifanten Universum. OTTOs Bilder Welten - humorvoll, ottifantastisch und mit einer gehörigen Portion Ostfriesland.

KÜNSTLER:INNEN DER GALERIE

Otto Waalkes

VORSCHAU FRÜHLING / SOMMER

OTTOS Bilder Welten

PASHMIN ART GALLERY



Kalchie | Verzaubert II, 2000, Öl auf Leinwand,
120 x 80 cm

Gotenstraße 21
20097 Hamburg
T +49 (0)40 69219899
F +49 (0)40 23644368
info@pashminart-gallery.com
https://pashminart-gallery.com
Mo-Fr 10-17 Uhr
S + U Berliner Tor

GALERIEPROFIL

Unsere Galerie mit fünf Standorten weltweit zeigt Kunstwerke internationaler Künstler. Neben Ausstellungen bieten wir Kunstmanagement, Mentoring und Schulungen zur Selbstvermarktung für Künstler. Ein Ort für Kunstliebhaber und Künstler.

KÜNSTLER:INNEN DER GALERIE

Blondemonkey | Māris Čačka |
Zhang Dawo | Andrea Donner |
Daniel Fuchs | Adam Gabriel |
Rainer Hoffelner | Richard Hoffman |
Masumi Igarashi | Kalchie |
Marian Kretschmer | Gerd Leins |
Machris | Saša Makarová |
Natalja Nouri | Gerd Rehme |
Wang Shaojun | Parviz Tehrani |
Horst Wagner | Marita G. Weiden |
Julius Voegtli | Willem Vos |
Chen Zhiguang | Dao Zi

VORSCHAU FRÜHLING / SOMMER

Kalchie - Ein Gebet in Farben

30.03.24 - 05.04.24

Eröffnung: 30.03.24, 19 Uhr

Ethan Freeman & Petra Heitkötter

18.05.24 - 14.06.24

Eröffnung: 18.05.24, 19 Uhr

Julius Voegtli : Ein Schweizer

**Pionier des Impressionismus
Soloausstellung & Buchpräsentation**
10.08.24 - 17.08.24

Eröffnung: 10.08.24, 19 Uhr

**Gruppenausstellungen
mit verschiedenen Künstlern**

06.04.24 - 03.05.24

und

29.06.24 - 26.07.24

© Lillian Bassman |
Mary Jane Russell,
Le Pavillon, New York,
1950



Pumpen 8

Chilehaus C

20095 Hamburg

T +49 (0)40 30374686

info@flopetersgallery.com

www.flopetersgallery.com

Di-Fr 12-16 Uhr, Sa 12-15 Uhr

U1 Meißberg

GALERIEPROFIL

Die Flo Peters Gallery ist eine international tätige Galerie für Fotokunst. Sie präsentiert wechselnde Ausstellungen sowohl Klassiker der Schwarz-Weiß-Fotografie des 20. Jahrhunderts als auch herausragende zeitgenössische Werke.

Flo Peters Gallery

KÜNSTLER:INNEN DER GALERIE

Werner Bischof | René Buri |
Toby Burrows | Sebastian Copeland |
Elliott Erwit | E. O. Hoppé |
Franz Hubmann | Robert Lebeck |
Herbert List | Steve McCurry |
David Parker | Sylvia Plachy |
Herbert G. Ponting | Marc Riboud |
Jürgen Schadeberg | Mark Seliger |
Fred Stein | Albert Watson u. a.

VORSCHAU FRÜHLING / SOMMER

**Für weitere Informationen besuchen
Sie bitte unsere Internetseite:**

www.flopetersgallery.com



Constanze Vogt | Details aus reifen #4 und reifen # 6, 2020, Holzreifen, Baumwollgarn, 220 x 90 x 90 cm, 150 x 90 x 90 cm

Klosterwall 13
20095 Hamburg
M +49 (0)179 7392894
np@nannapreussners.de
www.nannapreussners.de
Di-Fr 12-18 Uhr
Sa 12-16 Uhr und n. V.
U + S + DB Hamburg Hbf
U1 Steinstraße
Bus HBF/Steintordamm/
Steintorwall

GALERIEPROFIL

Den Fokus bilden reduzierte Positionen aus den Bereichen Farbfeldmalerei, Minimalismus, Monochrome Kunst, Organische und Geometrische Abstraktion.

KÜNSTLER:INNEN DER GALERIE

Mojé Assefjah | Joe Barnes |
Mats Bergquist | Isabella Berr |
Antje Blumenstein | Nicholas Bodde |
Astrid Busch | Rupert Eder |
Verena Freyschmidt | Angela Glajcar |
Jon Groom | Nikola Irmer |
Christian F. Kintz | Anton Quiring |
Betty Rieckmann | Ivo Ringe |
Rolf Rose | Jo Schöpfer |
Lars Strandh | Peter Weber |
Daniela Wesenberg

VORSCHAU FRÜHLING / SOMMER

**Astrid Busch -
Papierarbeiten und Objekte**
05.04.24 - 04.05.24
Eröffnung: 05.04.24, 18 Uhr

**Constanze Vogt -
Zeichnungen und Objekte**
28.06.24 - 20.07.24
Eröffnung: 28.06.24, 18 Uhr



Christoph Blawert | Am Strand von Trouville, 2019

**Admiralitätstraße 71
20459 Hamburg
T +49 (0)40 378232
info@produzentengalerie.com
www.produzentengalerie.com
Mi-Fr 12-18 Uhr, Sa 12-15 Uhr
S1 + S3 Stadthausbrücke
U3 Rödingsmarkt**

GALERIEPROFIL

Ausstellungen zeitgenössischer Kunst, Kunsthandel, Sammlungsbetreuung.

KÜNSTLER:INNEN DER GALERIE

Noémi Barbaglia | Christoph Blawert |
Ulla von Brandenburg |
Bernhard Brungs | Jonas Burgert |
Michael Conrads | Felix Droese |
Bogomir Ecker | Beate Gütschow |

Volker Hüller | Annika Kahrs | Astrid Klein |
Gustav Kluge | Olaf Metzel |
Monika Michalko |
Heinrich Modersohn |
Estate of Norbert Prangenberg |
Thomas Scheibitz |
Norbert Schwontkowski |
Thomas Schütte | Dasha Shishkin |
Paul Spengemann | Nicole Wermers

VORSCHAU FRÜHLING / SOMMER

**Christoph Blawert
27 Hochzeiten und ein Todesfall**
Bis 23.03.24

TBA - Group Show
05.04.24 - Sommer 2024
Eröffnung: 04.04.24, 18-21 Uhr

**Für das weitere Programm siehe
www.produzentengalerie.com**



Heike Baltruweit |
Tiny Shadows with
diagonal Lines,
2022, unbearbei-
tete Fotografie,
66 x 86 cm

Glashüttenstraße 108
20357 Hamburg
T +49 (0)40 76486320
M +49 (0)151 64422043
purephotography@steenart.de
www.steenart.de
Mi-Sa 13-18 Uhr und n. V.
U2 Messehallen
U3 Feldstraße

GALERIEPROFIL

Die Galerie im Karoviertel lädt ein, die Welt aus einem neuen Blickwinkel zu entdecken. Im Zentrum stehen die unbearbeiteten Fotografien von Heike Baltruweit, teils verknüpft mit Augmented Reality. Die Künstlerin präsentiert ihre Werke mit anderen Künstlern und kombiniert sie mit Kunstaktionen.

KÜNSTLER:INNEN DER GALERIE

Heike Baltruweit | Jens Hoff |
Manuel Hopp | Sabine Inselmann |
René Kühn | Hanna Malzahn |
Franz Reilmann |
Manfred Schulze-Alex | Julia Staron |
Inka Uzoma | Karl-Heinz Westerholt
u. a

VORSCHAU FRÜHLING / SOMMER

**Malen mit Licht: Fotografie
ohne Photoshop und KI**
08.03.24 - 31.08.24

Mit verschiedenen Kunstaktionen
und Gästen im Jubiläumsjahr wie
PoetryArtSlam Mensch & KI;
Kunst & Musik zu Gedichten
von Erich Kästner u. v. m.

Nähere Informationen unter:
www.steenart.de/events-workshops/

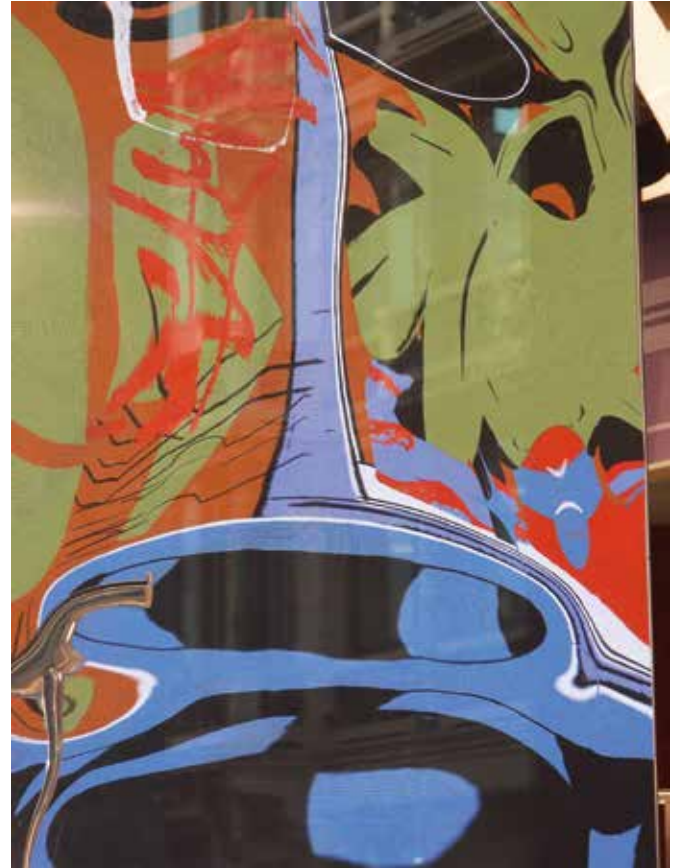

Heike Baltruweit | Reminiscent of a Comic 1, 2023, unbearbeitete Fotografie, 86 x 66 cm



GALERIE DER SCHLUMPER

PROGRAMM

Kunst der Gegenwart, Outsider Art,
Inklusive Ausstellungen

GALERIE DER SCHLUMPER

Marktstraße 131, 20357 Hamburg
post@schlumper.de
Tel: +49 40 43254270

ÖFFNUNGSZEITEN:

Mi. – Fr. 16 – 19 Uhr,
Sa. 11 – 17 Uhr,
So. 14 – 17 Uhr

U-BAHN:

Messehallen (U2), Feldstraße (U3)

AUSSTELLUNG

KLARA ZWICK, 1927 – 2003
„Blindekuh, ich führ dich bis an das Lebensende.“

23.03.2024 – 30.06.2024

Termine und Öffnungszeiten finden Sie auf
unserer Internetseite - www.schlumper.de

Das benachbarte Atelier ist Sonntag
von 14 – 17 Uhr zu besichtigen.

ATELIER DER SCHLUMPER

Alte Rinderschlachthalle,
Neuer Kamp 30
20357 Hamburg

TOM REICHSTEIN contemporary



Ausstellungsansicht „Cavernous Shells“, 2023, Foto: © Choreo

Stockmeyerstraße 41, Halle 4J

20457 Hamburg

T +49 (0)40 76752544

M +49 (0)178 5099739

office@tomreichstein.com

www.tomreichstein.com

U1 Steinstraße + Meißberg

GALERIEPROFIL

Galerie für zeitgenössische Kunst
und inhaltsgetriebenen Dialog.

KÜNSTLER:INNEN DER GALERIE

Hannah Bohnen | Shan Fan | Naho
Kawabe | Akane Kimbara |
Miwa Ogasawara | Linus Rauch |
Kailiang Yang | Chenxi Zhong |
Philipp Zrenner u. a.

VORSCHAU FRÜHLING / SOMMER

**Ausführliche Informationen
zu Ausstellungen und Laufzeiten
finden sie auf unserer Webseite.**

Loomit, DAIM, Darco FBI, ArtOne, MIR, SIMO
 Anna Pokrywiec, GODLING, Lady Wave, DCN
 Ace Tee, Anek, Davis One, Dirk Vorndamme
 Rene Falk Thomasius, Paco Sanchez
 Raumtaucher, YAMZO, HEIMKIND
 Matten Shredconnection, reizflut,
 OZMAI and Oz.



OZM
 HAMMERBROOKLYN
 Exponat

Foto: ANEK
 Graffiti: DAIM | Darco

Sfeir-Semler Gallery

MARWAN |
 Ohne Titel (Head),
 1978-1980,
 Öl auf Leinwand,
 225 x 300 cm



Admiralitätstraße 71
 20459 Hamburg
 T + 49 (0)40 37519940
galerie@sfeir-semler.com
www.sfeir-semler.com
 Mo-Fr 11-19 Uhr
 Sa 11-16 Uhr
 S1 + S3 Stadthausbrücke
 U3 Rödingsmarkt

GALERIEPROFIL

Die 1985 von André Sfeir-Semler gegründete Galerie Sfeir-Semler mit Standorten in Hamburg und Beirut konzentriert sich auf internationale Gegenwartskunst mit dem Schwerpunkt auf politischer Konzeptkunst. In den letzten zwanzig Jahren hat die Galerie eine einzigartige interkulturelle Verbindung zwischen westlicher und nahöstlicher zeitgenössischer Kunst hergestellt.

KÜNSTLER:INNEN DER GALERIE

Youssef Abdelké |
 Lawrence Abu Hamdan |

Etel Adnan | Mounira Al Solh |
 The Atlas Group | Yto Barrada |
 Robert Barry | Taysir Batniji |
 Bert de Beul | Dineo Seshee Bopape |
 Balthasar Burkhard | Elger Esser |
 Ian Hamilton Finlay | Hans Haacke |
 Günter Haese | Samia Halaby |
 Tarik Kiswanson | MARWAN |
 Hiroyuki Masuyama | Rabih Mroué |
 Timo Nasser | Walid Raad |
 Khalil Rabah | Aref El Rayess |
 Marwan Rechmaoui | Ulrich Rückriem |
 Wael Shawky | Ania Soliman |
 Christine Streuli | Rayyane Tabet |
 Sung Tieu | Barbara Camilla Tucholski |
 Akram Zaatari

VORSCHAU FRÜHLING / SOMMER

MARWAN
 works from 1964 to 2008
 Bis 30.03.24

SAMIA HALABY
 05.04.24 - 30.08.24
 Eröffnung: 04.04.24



Volker März | Kuss, 2020, gebrannter Ton (bemalt), 21 x 10 x 18 cm

An der Alster 81
20099 Hamburg
T +49 (0)40 284039900
M +49 (0)151 29178371
info@stern-wywiol-galerie.de
www.stern-wywiol-galerie.de
Di-Fr 10-18 Uhr
Sa 12-16 Uhr
U + S Hamburg Hbf

GALERIEPROFIL

Die Galerie, gegründet Juni 2012, zeigt zeitgenössische Kunst. Kunstberatung für Privat- und Firmenkunden.

KÜNSTLER:INNEN DER GALERIE

Dieter Balzer | Stefan Bircheneder |
Rómulo Celdrán | Rafael de la Rica |
Johannes Gervé | Matthias Garff |
Maike Gräf | Hans Kotter |
Anja Michaela Kretz | Volker März |
Jürgen Paas | Rebecca Partridge |
Maria und Natalia Petschatnikov |
François du Plessis | Thomas Putze |
Yves Rasch | Babak Saed |
Paul Schwer | Willi Siber |
Robert Steng | Sibylle Waldhausen |
Maria Wallenstäl-Schoenberg |
Detlef Waschkau u. v. a.

VORSCHAU FRÜHLING / SOMMER

Johannes Gervé, Maike Gräf, Anja
Michaela Kretz, Volker März,
Jürgen Paas, Maria und Natalia
Petschatnikov, François R. du Plessis,
Thomas Putze, Yves Rasch,
Babak Saed, Willi Siber,
Sibylle Waldhausen, Detlef Waschkau
LOVE LOVE LOVE - Skulptur heute IV
bis 23.03.24

Daniel Ewerman,
Johannes Gervé,
Mi Kyung Lee,
Yves Rasch,
Willi Siber
Stairway to Heaven
05.04.24 - 01.06.24
Eröffnung: 04.04.24, 18-21 Uhr

Volker März, Maria und
Natalia Petschatnikov
Fragile
14.06.24 - 24.08.24
Eröffnung: 13.06.24, 18-21 Uhr



Mi Kyung Lee | Ohne Titel, 2008, Öl auf Leinwand, 105 x 230 cm



Johannes Gervé | Orange Glow, 2023, Tempera auf Leinwand, 80 x 150 cm



María und Natalia Petschatnikov | Ausstellungsansicht „Fragile Viborg“, 2020



Thomas Putze | Getroffen, 2016–2020, Fichte, Metall, 59 x 20 x 10 cm

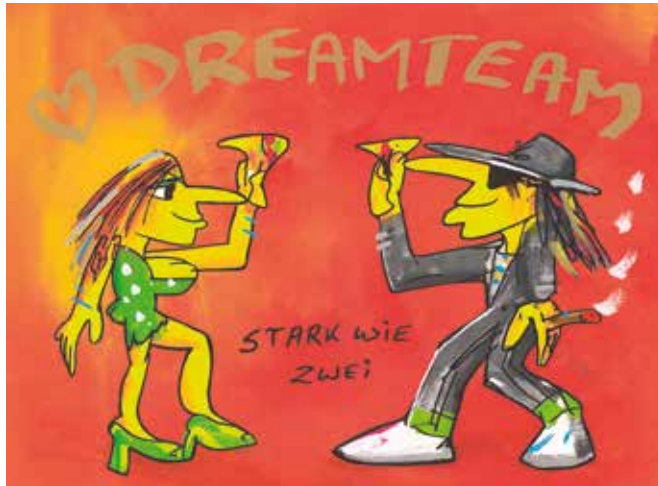

Udo Lindenberg | Dreamteam - Stark wie zwei

Ballindamm 40
Europapassage 1. OG
20095 Hamburg
T +49 (0)40 40185705
F +49 (0)40 40185709
hamburg@walentowski-galerien.de
www.galerie-europapassage.de
Mo-Sa 10-20 Uhr
U + S Jungfernstieg
Bus Rathausmarkt

GALERIEPROFIL

Die Galerie heißt Sie willkommen und lädt Sie ein, in eine Welt der Pop Art und figurativen Malerei einzutauchen.

Lassen Sie sich inspirieren von charmanten, humorvollen und bezaubernden Kunstwerken der Gegenwart in einer Vielfalt an Bildthemen.

KÜNSTLER:INNEN DER GALERIE

Heinke Böhnert | Michel Friess | Christian Henze | Jörg Knör | Volker Kühn | Udo Lindenberg | Armin Mueller-Stahl | Skyloft | Otto Waalkes | Frank Zander u. v. m.

VORSCHAU FRÜHLING / SOMMER

Für mehr Informationen besuchen Sie bitte auch unsere Website.

Peter Buechler |
The Fountain, 2023,
40 teilige Assemblage,
auf Aluminium
gedruckte Fotografien,
210 x 318 x 14 cm



Milchstraße 2
20148 Hamburg
M +49 (0)151 10722086
info@galeriewatson.de
www.galeriewatson.de
Do-Sa 14-19 Uhr
U1 Hallerstraße
Bus 19 Alsterchaussee

GALERIEPROFIL

Galerie Watson, geführt von Alice Hinrichs und Thomas Holthoff, ist eine Galerie mit Fokus auf zeitgenössischer Licht- und Medienkunst. Die Galerie Watson wurde 2023 in der Milchstraße 2, Hamburg, gegründet. Es wird eine große Bandbreite von innovativen und experimentellen Werken ausgestellt, die die Rolle traditioneller Kunstmedien ausloten und ihre Grenzen erweitern soll.

KÜNSTLER:INNEN DER GALERIE

Jacqueline Hen | Margareta Hesse | Rolf Sachs | Regine Schumann | Protrey Temen u. a.

VORSCHAU FRÜHLING / SOMMER

Margareta Hesse -
Lichtsichten und Phasen
bis 16.03.24

Peter Buechler -

Die Erfindung New Yorks
11.04.24 - 15.05.24
Eröffnung: 11.04.24, 18 Uhr

Taylor Wessing - #008 Licht

Eröffnung: 18.04.24, 19 Uhr
Am Sandtorkai 41, 20457 Hamburg
(nur mit Einladung)

λ2 (Gruppenausstellung)

30.05.24 - 06.07.24
Eröffnung: 30.05.24, 18 Uhr

Gustav **j**erwitz
Künstlerbedarf seit 1910

**Farben & Künstlerbedarf
Galeriebedarf & Rahmungen**

Mo - Fr 9.30 - 19.00 Uhr · Sa 10.00 - 16.00 Uhr
Kleiner Schäferkamp 29 · 20357 Hamburg
Telefon 040 - 44 64 54 · www.jerwitz.de

Parkplätze vorhanden!

**DER KUNST
VERPFLICHTET**

Repsoldstraße 45
20097 Hamburg
M +49 (0)151 11507936
info@xpon-art.de
www.xpon-art.de
Sa-Di 18-21 Uhr u. n. V.
U + S Hamburg Hbf

GALERIEPROFIL

xpon-art konzentriert sich auf thematische Gruppenausstellungen zeitgenössischer Kunst. Die Intention der Galerie ist es, junge Kunstschaffende zu fördern und eine Plattform für die Kommunikation zwischen Kunst und Öffentlichkeit zu schaffen.

VORSCHAU FRÜHLING / SOMMER aufBRECHEN

thematische Gruppenausstellung
28.03.24 - 28.04.24
Eröffnung: 28.03.24, 19 Uhr

NACHLASSen
thematische Gruppenausstellung
30.05.24 - 30.06.24
Eröffnung: 30.05.24, 19 Uhr

**GREGORY ELTRINGHAM
meets NOAH FRESE and
LUISA FRÜHLING**
04.07.24 - 14.07.24
Eröffnung: 04.07.24, 19 Uhr

durch_drehen
thematische Gruppenausstellung
01.08.24 - 01.09.24
Eröffnung: 01.08.24, 19 Uhr

xpon-art gallery



Arne Lösekann | Camping als Zwischenspiel, 2012, Installation in der xpon-art gallery

WEITERE GALERIEN IM BEZIRK

Galerie Melike Bilir
Admiralitätstraße 71
20459 Hamburg

Galerie Borchardt
Hopfensack 19
20457 Hamburg

Galerie Commeter
Bergstraße 11
20095 Hamburg

Evelyn Drewes | Galerie
Brandshofer Deich 52
20539 Hamburg

Galerie Karin Guenther
Admiralitätstraße 71
20459 Hamburg

Galerie Mathias Güntner
Admiralitätstraße 71
20459 Hamburg

Galerie Carolyn Heinz
Klosterwall 13
20095 Hamburg

heliumcowboy artspace
Bäckerbreitengang 7
20355 Hamburg

Galerie Hengevoss-Dürkop
Klosterwall 13,
20095 Hamburg

OZM HAMMERBROOKLYN
Exponat
Spaldingstraße 140
20097 Hamburg

Persiehl & Heine |
Galerie für Fotografie
Bergstraße 11
20095 Hamburg

Holger Priess * Galerie
Admiralitätstraße 71
20459 Hamburg

Mikiko Sato Gallery
Klosterwall 13
20095 Hamburg

SCHAUEN SIE AUCH GERNE AUF UNSERE WEBSITE
www.galerien-in-hamburg.de

BEZIRK EIMSBÜTTEL

ROTHERBAUM, HARVESTEHUDE,
EIMSBÜTTEL, LOKSTEDT, NIENDORF



20 JAHRE FORUM FÜR KÜNSTLERNACHLÄSSE

Entdeckt und Bewahrt II
07.06.-23.06.24

// www.kuenstlernachlaesse.de



Die beiden Galeristen
Tim Ewald (l.) und
Christian Radel (r.) 2023 bei
der Ausstellung „20 Jahre
Galerie Beim Schlump“

Beim Schlump 10
20144 Hamburg
T +49 (0)40 53301920
M +49 (0)170 7771440
mail@galeriebeimschlump.de
www.galeriebeimschlump.de
Mi-Fr 11-18 Uhr, Sa 10-14 Uhr
U3 Schlump
Bus 15 Bezirksamt Eimsbüttel

GALERIEPROFIL

Betreuung von Künstlernachlässen,
Ausstellungen zeitgenössischer
Kunst, Kunsthandel, Ausrichtung
auf Hamburger Künstler, Kunst der
1950er-Jahre, Maritime Kunst,
Surrealismus und phantastische
Kunst im weitesten Sinne.

KÜNSTLER:INNEN DER GALERIE

Eine Auswahl ausgestellter zeitgenössischer Künstler und Künstlernachlässe der vergangenen Jahre:
Arnold Fiedler | Pit von Frihling |
Wilhelm Hoffmeister | Karl Kluth |
Dietmar Lochner | Phelan O'Hara |
Rolf Retz-Schmidt |
Jacques Henri Roger | Eyler Spars |
Alexander H. Tolksdorf

VORSCHAU FRÜHLING / SOMMER

**Felder, Flecken und Frequenzen -
Abstrakte Kunst der 1950er-Jahre
aus Hamburg
Gruppenausstellung**
Bis 28.03.24

Phelan O'Hara - Fool on the hill
Einzelausstellung
19.04.24 - 01.06.24

**Weitere Details zu Ausstellungen
und Terminen finden Sie auf
unserer Website.**

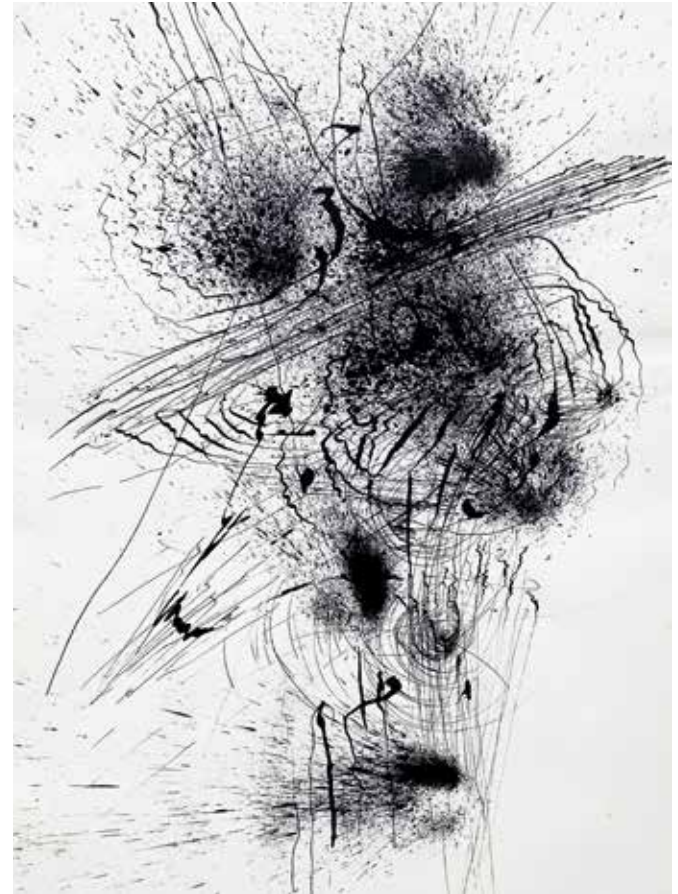

Rolf Retz-Schmidt | Ohne Titel (aus der Mappe Diagramme), 1957, Federzeichnung auf Papier,
48,4 x 31 cm

Galerie im Elysée



Andreas Claussen |
Post-apocalyptic Rider, 2022,
Öl auf Leinwand, 80 x 80 cm

Rothenbaumchaussee 10
20148 Hamburg
T +49 (0)40 41412825
galerie@grand-elysee.com
www.grand-elysee.com/kunst
Täglich, 24 Stunden
DB Hamburg Dammtor
S Dammtor
U1 Stephansplatz

GALERIEPROFIL

Die Galerie im Elysée stellt in wechselnden Ausstellungen gegenständliche Malerei aus.

Der Schwerpunkt liegt seit der Gründung durch die Galeristin und Sammlerin Christa Block vor bald 40 Jahren auf der Förderung zeitgenössischer Künstler und Künstlerinnen aus Norddeutschland. Zur besonderen Förderung des Künstlernachwuchses wird regelmäßig der „Elysée Preis für Malerei“ an den hiesigen Universitäten verliehen.

VORSCHAU FRÜHLING / SOMMER

Die Sieben
Bis 17.04.24

Zum Gedenken an Christa Block
22.04.24. – 05.06.24

Faszination Fußball
ab 10.06.24

GALERIE HOLLSTEIN VON MUELLER



Büke Schwarz | Treason aus dem Zyklus „Creepy is as creepy does“, 2015,
Öl auf Leinwand, 30 x 48 cm

Galerie und Kunsthandel

Büro: Lianenweg 3
22529 Hamburg
T +49 (0)40 84506066
F +49 (0)40 84602776
info@hollsteinvonmueller.de
www.hollsteinvonmueller.de

GALERIEPROFIL

Zeitgenössische Kunst mit dem Schwerpunkt abstrakte und figurative Malerei sowie konzeptionelle Kunst.

KÜNSTLER:INNEN DER GALERIE

Lydia Balke | Yoojin Chang |
Marta Djourina | Sophie Fensch |
Tanja Hehmann | Daniel Hörner |
Franziska Opel | Büke Schwarz |
Dirk Springmann | Johanna Tiedtke |
Stefan Träger | Maria Windschüttel |
Ting Zhang

VORSCHAU FRÜHLING / SOMMER

Weitere Informationen finden Sie auf unserer Website:
www.hollsteinvonmueller.de

Galerie KURA



Klaus Fußman | Garten Gelting,
2003, Linolschnitt

Eppendorfer Weg 77
20259 Hamburg
&
Harksheider Straße 6a
22399 Hamburg
T +49 (0)40 33984245
poppenbuettel@
kunst-und-rahmen.de
www.kunst-und-rahmen.de
Di-Fr 10-18.30 Uhr, Sa 10-14 Uhr

GALERIEPROFIL

KURA ist eine Hybridgalerie, die den Besuchern verschiedene Positionen der zeitgenössischen Malerei und Skulptur präsentiert, sowohl von etablierten Künstler:innen als auch von jungen künstlerischen Positionen. Neben den Ausstellungen bieten wir auch hochwertiges Einrahmen für Ihre Bilder an.

KÜNSTLER:INNEN DER GALERIE

Oliver Dohr | Klaus Fußmann |
Max Grimm | Gunda Jastorff |
Julia Küchmeister | Christin Lutze |
Gudrun Siegmund | Anja Witt |
El Witt

VORSCHAU FRÜHLING / SOMMER

Echos der Natur
Klaus Fußmann, Julia Küchmeister,
Gunda Jastorff
Eröffnung: 07.03.24, 18 Uhr
Harksheider Straße 6a,
22399 Hamburg



HomeGallery STEFANIE WOSCHEK

Home is where your Heart is,
2022, 100 x 80 cm,
acrylic on linen board

STEFANIE WOSCHEK - Malerei, die Menschen berührt

Artist & Storyteller

“When you buy something from an artist, you're buying more than an object. You're buying hundreds of hours of errors and experimentation. You're buying years of frustration and moments of pure joy. You're not buying just one thing, you are buying a piece of a heart, a piece of a soul . . . a small piece of someone else's life.” *Unknown*

- Born 1961 in Hamburg. Selftaught painter.
- Moved to Copenhagen / Denmark in 1983.
- Established her own gallery in Odsherred / Denmark in 2005, called “Atelier Strandhuset”.
- Moved back to Hamburg / Germany in 2014.

Exhibitions / Sold to:

COBRA-rummet v/Sophienholm, Kunstruten Odsherred (curated) 2007-2013. Egmont Forlaget, SEAS-NVE, ME-FA A/S, TV2, Miele, Riesø, Århus Universitet, SAS; Miljøministeriet, Dansk Metal, CBS, Palæfløjnen Roskilde, Udenrigsministeriet, Novo Nordisk, TopDanmark, Dansk Industri A/S, Copenhagen Art Fair 2008, Kunst, Mad & Vin 2007, Hillerød Kunststuge 2008 as well as many other companies and last but not least: All my loyal customers during these years!
Represented in the book “101 Artists 2010”, by Tom Jørgensen, Editor of “Kunstavisen”, Bachelor History of Art.

www.stefanie-woschek.de
Instagram: stefaniewoschek

stefanie@woschek.dk
+49 151 61 49 82 49





Karolin Schwab | white folded circle 18-IV,
2018, Acryl und Lack auf MDF, 86 x 84 cm

Mittelweg 169
20149 Hamburg
M +49 (0)152 53208681
info@melbye-konan.com
www.melbye-konan.com
Öffnungszeiten nach Termin
S Dammtor (Messe/CCH)
Bus 4 + 5 Bf. Dammtor
Bus 19 Fontenay

GALERIEPROFIL

Die Galerie Melbye-Konan vertritt zeitgenössische, etablierte und aufstrebende Künstler:innen aus der ganzen Welt. Neben der Präsentation eines visionären Ausstellungsprogramms auf 400 Quadratmetern arbeitet die Galerie mit Sammlern, Museen und Institutionen für kuratorische Projekte zusammen.

KÜNSTLER:INNEN DER GALERIE

Yannick Ackah | Atowla | Belén |
Aron Demetz | Sess Essoh |
Greg Gorman | Gary Johns |
Márta Kucsora | Stella Meris |
Ngoye | Stacey Ravvero |
Karolin Schwab | Yeanzi

VORSCHAU FRÜHLING / SOMMER

Persona - eine Gruppenausstellung
kuratiert von Harald Falckenberg
und Stella Melbye-Konan
12.03.24 - 24.05.24

Mouvement - Bewegung
Gruppenausstellung in
Zusammenarbeit mit dem
französischen Generalkonsulat
01.06.24 - 24.08.24



Gary Johns | Untitled, 2023, Archival Pigment Print, 130,4 x 97,7 cm

Galerie & Art Depot | Anne Moerchen



Impression aus dem Art Depot

Brahmsallee 24 / Ecke Hansastraße
20144 Hamburg
T +49 (0)40 271028
M +49 (0)172 4010906
galerie@galerie-anne-moerchen.de
www.galerie-anne-moerchen.de
Do-Fr 13.30-18 Uhr, Sa 12-15 Uhr
und nach telefonischer
Vereinbarung

GALERIEPROFIL

Internationale renommierte und junge zeitgenössische Kunst. Schwerpunkt ist die Malerei mit expressiver, figurativer, abstrakter und realistischer Kunst. Fotografie und Skulptur werden auch präsentiert. Ständiges Art Depot mit Arbeiten der Künstler der Galerie und einzelne Werke neuer Künstler.

KÜNSTLER:INNEN DER GALERIE

Elvira Bach | Inga von Dingenskirchen |
Hans Due | Shan Fan | GRAFY |
Robert Hoffmann | Hans Hushan |
Margot Jabbour | Steven Lowy |
Royal Nebeker | Ragna von Negelein |
Sviatoslav Novossadiouk |
Gavin O'Neill | Antonio Del Prete |
Otto Quirin | Radomir | Eckart Roese |
Neal Slavin | K.R.H. Sonderborg |
Helen Spoerri | Stefan Szczesny |
Marvin Wagner

VORSCHAU FRÜHLING / SOMMER

Ständiges Art Depot mit Werken der Galerie-Künstler und wechselnden Hängungen von einigen Arbeiten neuer Künstler.
Programm Frühling - Sommer siehe Webseite.

Galerie Morgenland REIHE SCHAUPLATZ

Produzentengalerie

Sillemstraße 79

20257 Hamburg

Phone +49 40 49 04 622

galeriemorgenland@web.de

www.galerie-morgenland.de

Öffnungszeiten:

Fr+Sa 16-18 Uhr, So 11-13 Uhr

gefördert vom Bezirksamt Eimsbüttel

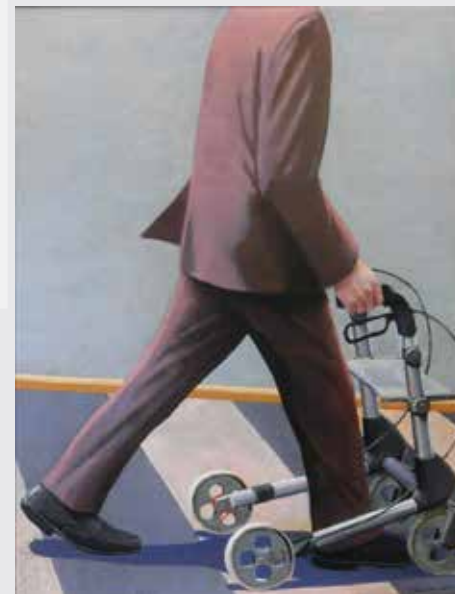

Detlef Klein (2015/2024) „Das Kapital ist ein scheues Reh“
Acryl auf Leinwand 90 x 70 cm

Monika Belang-Lörcher und Beatrice Dettman „stürmisch...“ (Malerei) **4.5. - 20.5.24**
Eröffnung: 3.5.2024 18 Uhr Werkstattgespräch: 7.5.2024 20 Uhr

Detlef Klein „Bericht über den beweglichen Mittelstand“ (Malerei) **15.6. - 30.6.24**
Eröffnung: 14.6.2024 18 Uhr Werkstattgespräch: 18.6.2024 20 Uhr



Birgit Brandis | wicke, 2020, aus der Serie Herbarium, Ölkreide auf Papier, 42 x 32 cm

Postanschrift: Weidenallee 10c
20357 Hamburg
T +49 (0)40 22853924-0
F +49 (0)40 22853924-9
kontakt@galeriepostel.de
www.galeriepostel.de
24/7 online - gerne stehen
wir telefonisch oder per E-Mail
zu Ihrer Verfügung

GALERIEPROFIL

Die galerie postel zeigt aktuelle Tendenzen zeitgenössischer Kunst mit besonderem Fokus auf gesellschaftlich relevante Themen. Seit 2020 präsentiert sie digitale Formate mit gelegentlichen analogen Interventionen.

KÜNSTLER:INNEN DER GALERIE

Selma Alaçam | Amer al Akel |
Ina Arzensek & Sarah-Christina
Benthien | Ari Goldmann |
Kathrin Haaßengier |
Simon Halfmeyer | Fadi al-Hamwi |
Sylvia Henze | Katharina Kohl |
Olaf Kreinsen | Sebastian Neubauer |
Danijela Pivašević-Tenner |
Razan Sabbagh | Amos Schliack |
Richard Schur | Daniel Vier |
Svenja Wassill | Helga Weihs |
Eduard Zent

VORSCHAU FRÜHLING / SOMMER

**Bitte beachten Sie unsere
Galeriewebseite für Informationen
zu Events und Ausstellungen!**

Josef Fischnaller |
Dinah Alisa,
Acryl auf Alu-Dibond,
120 x 92 cm



Mittelweg 21
20148 Hamburg
T +49 (0)40 41466955
info@galerie-roschlaub.com
www.galerie-roschlaub.com
Di/Do 9-18 Uhr, Mi/Fr 9-14 Uhr

GALERIEPROFIL

Photography. Art Editions. Books.
Wir präsentieren Ihnen in
wechselnden Ausstellungen
moderne und klassische Fotografie
in verschiedenen Preislagen.
Zudem finden Sie bei uns eine
große Auswahl exklusiver Foto-
und Lifestyle-Bücher.

KÜNSTLER:INNEN DER GALERIE

Marshal Arts | Christian Barz | Josef
Fischnaller | Elmer Fryer |
Leo L. Fuchs | Bob Leinders |
Bert Longworth | Moritz Morbach |
Homer van Pelt | Simon Puschmann |
Ivo von Renner | Jens Umbach |
Scotty Welbourne | Kiran West |
Frank Worth u. a.

Galerie Ruth Sachse

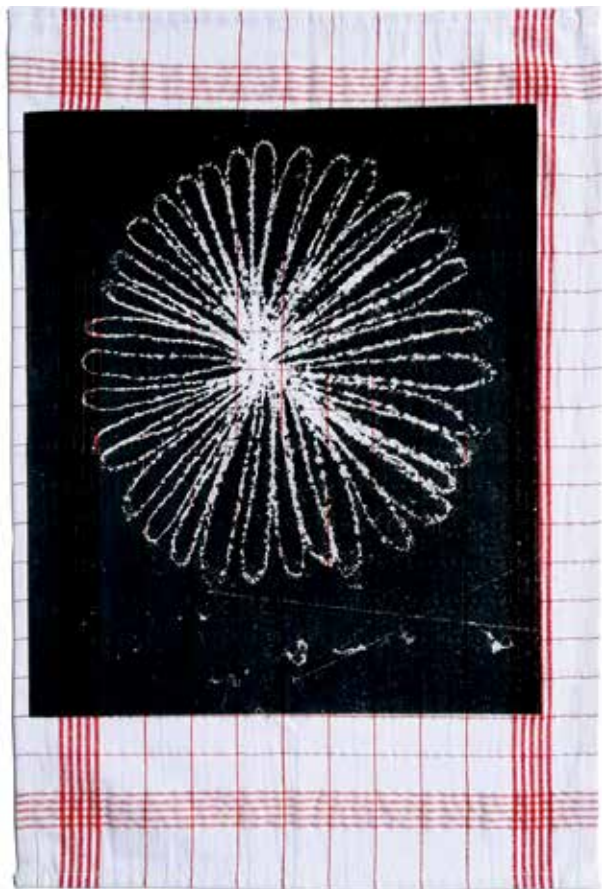

Peter Riek | aus der Folge „Blumen für Seraphine“, 2016, Straßenzzeichnung,
Direktdruck auf Haushaltstuch, Unikat, 60 x 40 cm

Petra Schwab |
„Life, Love,...“, Baumwolle
(altes Küchen-/Taschentuch),
gesmokt und bestickt
mit Sticktwist, auf Rahmen
gespannt, 24 x 20 cm

Harzburger Weg 7 b
22459 Hamburg
M +49 (0)171 6442703
art@galerie-ruth-sachse.de
galerie-ruth-sachse.de
nach Vereinbarung
U2 Joachim-Mähl-Straße

GALERIEPROFIL

Die Galerie bietet Ihnen eine umfassende Beratung und Betreuung bei Anliegen und Sammlungsvorhaben im Bereich der Gegenwartskunst und im Salon bewegende Kulturerlebnisse.

KÜNSTLER:INNEN DER GALERIE

Matthias Oppermann | Martin Praska |
Bastian Raiss | Peter Riek |
Petra Schwab | Peter Skovgaard |
Volker Tiemann | Wolf von Waldow |
Simon Wassermann |
Vanessa von Wendt u. a.

Galerie Ruth Sachse



VORSCHAU FRÜHLING / SOMMER

KunstSalon * Küchenstücke *
Arbeiten von Peter Riek
und Petra Schwab.

Vorträge * Konzerte * Künstlerfilme
Ab 05.04.24

Arbeiten Herbert Lammers in der
Virtuellen Galerie Ruth Sachse
Zugang über den Viewing Room:
www.galerie-ruth-sachse.de
Ab April 2024

Weitere Veranstaltungen und
Öffnungszeiten werden auf unserer
Internetseite bekannt gegeben.

WEITERE GALERIEN IM BEZIRK

Galerie Magnus P. Gerdsen

Mittelweg 152
20148 Hamburg

Jens Goethel Kunstvermittlung

Lutterothstr. 16
20255 Hamburg

JB FineArts

Tesdorpfstraße 21
20148 Hamburg

Levy Galerie

Hagedornstraße 47
20149 Hamburg

MeetFrida Foundation

St. Benedictstraße 34
20149 Hamburg

Galerie Schimming

Jungfrauenthal 4
20149 Hamburg

SCHAUEN SIE AUCH GERNE AUF UNSERE WEBSITE

www.galerien-in-hamburg.de

BEZIRK HAMBURG NORD

EPPENDORF, WINTERHUDE, UHLENHORST



KUNSTKLINIK EPPENDORF

// www.kunstlinik.hamburg



Marcus Pummer |
WE'LL MEET AGAIN,
2021, Digitaldruck auf Leinwand,
unterschiedliche Motive von
afrikanischer Flora und Fauna
in Pattern in Serigrafie mit
metallischen Farben bedeckt,
Siebdruck, 150 x 120 cm

Ludolfstraße 39
20249 Hamburg
T +49 (0)40 41929119
info@baumertcontemporary.com
www.baumertcontemporary.com
Mi-Fr 11-18 Uhr, Sa 11-15 Uhr
U1 + U3 Kellinghusenstraße
U1 Hudtwalkerstraße

GALERIEPROFIL

Wir begrüßen Sie in unserer exklusiven Galerie in Hamburg Eppendorf. Entdecken Sie zeitgenössische Kunst von Gemälden bis Skulpturen. Tauchen Sie ein und werden Sie Teil unserer lebendigen Kunstszene. Besuchen Sie uns und erleben Sie die Vielfalt der Künste.

KÜNSTLER:INNEN DER GALERIE

Carlo Büchner | James F. Gill |
Janosch | Pe Hagen | Lisa Herwig |
Hans Hushan | Devin Miles |
Marc Peschke | Marcus Pummer |
SAXA | Martin Sonnleitner |
Frank Vaders | Armin Völckers |
Thomas Wunsch

VORSCHAU FRÜHLING / SOMMER

Weitere Informationen zu
Ausstellungen und Veranstaltungen
auf unserer Webseite.

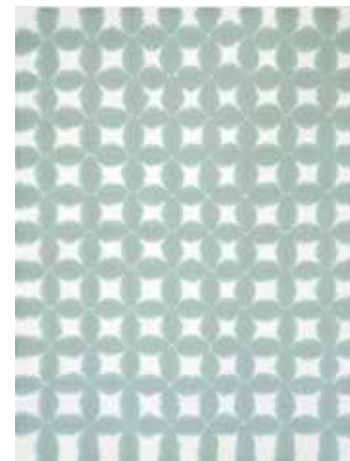

Nora Schattauer |
Ohne Titel (GF 47), 2022,
Mineralische Salze auf
Chromatographiepapier,
80 x 60 cm, Courtesy:
Die Künstlerin und
Drawing Room, Hamburg

Hofweg 6
22085 Hamburg
T +49 (0)40 55895724
M +49 (0)172 5834551
contact@drawingroom-hamburg.de
www.drawingroom-hamburg.de
Di-Do 12-19 Uhr und n. V.
Bus 6 + 17 Awerhoffstraße

GALERIEPROFIL

DRAWING ROOM ist kein klassischer White Cube, sondern ein Galerie-Hybrid, der den Besuchern in salonartiger Atmosphäre eine intensive Auseinandersetzung mit aktuellen und etablierten künstlerischen Positionen ermöglicht.

KÜNSTLER:INNEN DER GALERIE

Claus Böhmler Nachlass |
Asana Fujikawa | Christian Haake |
Katharina Hinsberg | Johanna Jaeger |
Thomas Judisch | Rona Kobel |
Mariella Mosler | Anke Röhrscheid |
Pablo Schlumberger |
Maya Schweizer | Jenni Tischler |
Hayley Tompkins | Anke Völk

VORSCHAU FRÜHLING / SOMMER

Maya Schweizer
ERRANT GESTURES
Bis 25.04.24

Nora Schattauer
30.05.24 - 04.07.24



Rainer Steffen | Schön, dass Du da bist!, 2019, Acryl

Galerie und Skulpturengarten
Bebelallee 7
22299 Hamburg
T +49 (0)40 473443
info@imba-galerie.de
www.imba-galerie.de
Während der Ausstellungen:
Mi-Fr 16-19 Uhr
Sa/So 14-19 Uhr u. n. V.
U1 Hudtwalckerstraße

GALERIEPROFIL

In der 2006 gegründeten IMBA-Galerie treffen sich Werke europäischer und afrikanischer Herkunft zu einem DIALOG. Gegensätzlich herausfordernd oder übereinstimmend harmonisch.

KÜNSTLER:INNEN DER GALERIE

Norbert Becke | Regine Kalmar | Holger Kern | Rickson Zavare Murehwa | Perlagia Mutyavaviri | Collen Nyanhongo | Anders Petersen | Helmut Schmel | Katrin Tarnowski | Werner Thiele

VORSCHAU FRÜHLING / SOMMER

SIGNUM III, Rainer Steffen
Schön, dass Du da bist!
Graffiti-PhotoArt
09.03.24 - 06.04.24
Eröffnung: 09.03.24, 17 Uhr
Finissage: 06.04.24, 17 Uhr

Sowie im Skulpturengarten Steinskulpturen namhafter Bildhauer aus Zimbabwe der Galerie Shona, Hamburg: www.galerie-shona.org

LUFTSCHLÖSSER

2. APRIL BIS 23. JUNI 2024

**BIRTE BOSSE / ALICE GERICKE /
CHRISTIAN HAAKE / CONRAD HÜBBE /
CHRISTIAN JANKOWSKI**

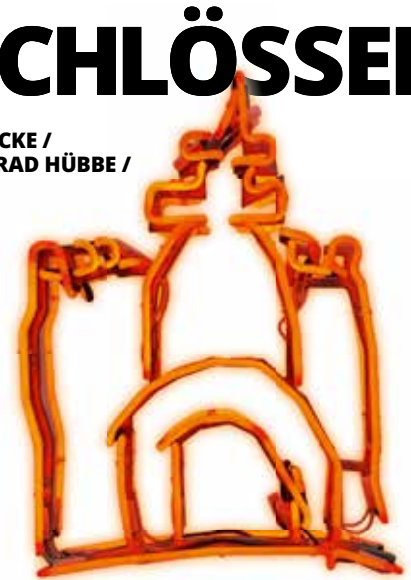

CHRISTIAN JANKOWSKI | Luftschloss, Japan, Neon-Arbeit, 2024

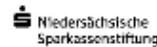

NICHT WIRKLICH

7. JULI BIS 1. SEPTEMBER 2024

REBEKKA KRONSTEINER / AXEL LOYTVED

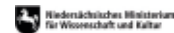

FUSION

15. SEPTEMBER BIS 3. NOVEMBER 2024

LARS BREUER / LUKAS GLINKOWSKI / DANA GREINER / MARIA VISSER



schloss **[a]** agathenburg

Hauptstraße 45, 21684 Agathenburg (bei Stade), 04141.54220

info@schlossagathenburg.de

schlossagathenburg.de

instagram.com/schloss_agathenburg

VisuleX Gallery for Photography



Volker Hinz | Blick auf den Laufsteg bei Yves Saint Laurents Frühlingsschau, Paris 1978,
Analog Estate Print, © Bayerische Staatsbibliothek / Fotoarchiv Volker Hinz

Loogestraße 6
20249 Hamburg
M +49 (0)151 27125471
vle@visulex.net
www.visulex.net
Öffnungszeiten während
der Ausstellungen:
Mi-Fr 15-18 Uhr
Sa 13-18 Uhr und n. V.
U1 + U3 Kellinghusenstraße

GALERIEPROFIL

Die Galerie ist spezialisiert auf
Natur- und Architekturfotografie
mit Fokus auf gesellschaftlich
relevante Themen.

KÜNSTLER:INNEN DER GALERIE

Nomi Baumgartl | Axel Beyer |
Thomas Heinser | Jeremy Hunter |
Thomas Kellner | Michael Nischke |
Karin von Oldershausen |
Marcus Schwier u. a.

VORSCHAU FRÜHLING / SOMMER

Volker Hinz
Backstage with Yves and Karl
25.04.24 - 23.05.24
Eröffnung: 24.04.24

Michael Nischke
Made in Japan
30.05.24 - 28.06.24
Eröffnung: 29.05.24

VisuleX Gallery for Photography



Michael Nischke | Shimbashi III, 2017, Archival Pigment Print auf Alu, 62 x 42 cm

WEITERE GALERIEN IM BEZIRK

**galerie
hamburger kunstprojekt**

Gluckstraße 53 a
22081 Hamburg

Galerie Vera Munro

Heilwigstraße 64
20249 Hamburg

SCHAUEN SIE AUCH GERNE AUF UNSERE WEBSITE
www.galerien-in-hamburg.de

BEZIRK ALTONA

ALTONA-NORD, OTTENSEN,
OTHMARSCHEN



ALTONALE FESTIVAL

Das Festival der kulturellen Vielfalt
24.05.-09.06.2024

// www.altonale.de/altonale-festival/

GALERIE HOLTHOFF



Swaantje Güntzel | SPACE HEROINE, 2023,
asian looking heroine wearing a turtle neck,
Auflage 3 plus 1 AP

Fischers Allee 70
22763 Hamburg
T +49 (0)40 88189716
M +49 (0)170 4504794
mail@galerie-holthoff.de
www.galerie-holthoff.de
nach Vereinbarung

GALERIEPROFIL

Zeitgenössische Kunst mit dem
Schwerpunkt Malerei und Grafik.

KÜNSTLER:INNEN DER GALERIE

Eiko Borcherding | Peter Buechler |
Damien Daufresne | Gesine Englert |
Alex Ewerth | Swaantje Güntzel |
Edith Held | Nina Hotopp |
Friederike Just | Rudi Kargus |
Magda Krawcewicz | Luca Lanzi |
Jub Mönster | Hieronymus Proske |
Claudia Rößger | Claudia Spielmann |
Bernd Uhde

VORSCHAU FRÜHLING / SOMMER

**Kathrin Bethge - pigmented
light on paper**
Eröffnung: 08.03.24, 19 Uhr

paper positions berlin

Eiko Borcherding
25. - 28. April 2024
Deutsche Telekom
Hauptstadtrepräsentanz
Französische Straße 33 a-c,
10117 Berlin

Taylor Wessing - #008 Licht

Eröffnung: 18.04.24
Am Sandtorkai 41, 20457 Hamburg
(nur mit Einladung)

Swaantje Güntzel .

Normalitätssimulation
Eröffnung: 03.05.24, 19 Uhr

Alex Ewerth . Wunderkammer

Eröffnung: 05.07.24, 19 Uhr

Rudi Kargus . formidable

Eröffnung: 30.08.24, 19 Uhr

galerie holzhauer hamburg



Carolin Leyck |
Botanikum 5, 2023,
Pigment/Acryl auf
Alu-Dibond/Holz,
30 x 30 cm

Borselstraße 9, 2. OG

22765 Hamburg

T +49 (0)40 18884552

M +49 (0)170 4117293

galerie@holzhauerhamburg.de

www.holzhauerhamburg.de

Termine nach Vereinbarung

S Altona

Bus 150 + 250 Friedensallee

GALERIEPROFIL

Zeitgenössische Kunst

KÜNSTLER:INNEN DER GALERIE

Georges Adéagbo | Gabriel Dubois |
Eberhard Freudenreich |
Arnaldo Drés González |
Friedemann Grieshaber |

Dorothea Heinrich | Mathias Kadolph |
Sven Köhler |
Rüdiger Knott Nachlass |
Stephan Köhler |
Clemens-Tobias Lange |
Jessica Leinen | Carolin Leyck |
Lars Möller | Konrad Schmid |
Till Verclas

VORSCHAU FRÜHLING / SOMMER

**Kraut und Rüben
mit Eberhard Freudenreich,
Sven Köhler, Carolin Leyck
und Konrad Schmid**
15.04.24 - 28.08.24

Eröffnung: 14.04.24, 16-20 Uhr

20 Jahre galerie holzhauer hamburg

Galerie und Verlag St. Gertrude



Karin Elmers |
Malven, 2021,
Diasc auf Alubond,
3 + 2 AP, 67 x 53,5 cm

Goldbachstraße 9
22765 Hamburg
T +49 (0)40 382847
F +49 (0)40 388827
info@st-gertrude.de
www.st-gertrude.de
https://shop.st-gertrude.de
Di-Fr 11-15 Uhr u. n. V.
S Holstenstraße
Bus 20 + 25 + 183 Gerichtstraße

GALERIEPROFIL

Die Galerie setzt den Fokus auf Positionen des 20. Jahrhunderts. Neben Horst Janssen und den Künstlern der Galerie wird das Programm durch wechselnde Ausstellungen ergänzt.

Wir beraten beim Aufbau von Sammlungen, erstellen Gutachten und Bewertungen und konzipieren nationale und internationale Ausstellungen.

KÜNSTLER:INNEN DER GALERIE

Hervé Bohnert | Jürgen Brodwolf |
Karin Elmers | Hannah Höch |
Horst Janssen | Dirk Meinzer |
Arnulf Rainer | Dieter Roth

VORSCHAU FRÜHLING / SOMMER

Die aktuellen Ausstellungen entnehmen Sie bitte unserer Homepage:
www.st-gertrude.de



www.kulturwerbung.de

HIW see you Live
Agentur für Kulturwerbung

info@kulturwerbung.de
Telefon 040. 86 35 90



StudioGalerie Othmarschen



Ansorgestraße 19
22605 Hamburg
T +49 (0)40 5535006
M +49 (0)171 5831155
info@studio-galerie-othmarschen.de
www.studio-galerie-othmarschen.de
Öffnungszeiten nach Vereinbarung
S1 Othmarschen
Bus 15 Agathe-Lasch-Weg

GALERIEPROFIL

Die **StudioGalerie** Othmarschen ist spezialisiert auf Fotografie, Malerei, Grafik und Skulptur der Moderne und Gegenwart. In wechselnden Ausstellungen präsentiert sie ausgesuchte Arbeiten bekannter und weniger bekannter norddeutscher Künstler auch jenseits aktueller Strömungen des Kunstmarkts.

KÜNSTLER:INNEN DER GALERIE

Heike Baltruweit |
Christa Becker-Kamp | Heinz Glüsing |
Franz Kaiser | Helmut Kalle |
Nicole Keller & Oliver Schumacher |
Richard Meyer |
Jürgen Meyer Jurkowski |
Wolfgang Scholz |
Manfred Schulze-Alex |
Christopher Schultz-Brummer |
Wolfgang A. Timm | Rainer Ullrich
u. a.

VORSCHAU FRÜHLING / SOMMER

Manfred Schulze-Alex
Metamorphose einer Stadt -
HafenCity Hamburg 1976-2023.
Luftbildfotografie
15.03.24 - 21.04.24

Weitere Termine und
Öffnungszeiten finden Sie
auf unserer Website:
www.studio-galerie-othmarschen.de

StudioGalerie Othmarschen



Manfred Schulze-Alex | Metamorphose einer Stadt: HafenCity - Grasbrook, 2023 und 1981, Fotografien, Montage, Premium Composite Lambda print-Kodak Endurance, 90 x 60 cm, Auflage 100 + 5 AP

WEITERE BEZIRKE

WANDSBEK, HARBURG
UND ANDERE STANDORTE

**KULTUR
TIPP**

KUNSTVEREIN HARBURGER BAHNHOF

Lucy Beech | Detritus
Bis 05.05.24

// www.kvhbf.de

GALERIE1565

Raumansicht
GALERIE1565
Hamburg



Harburger Schloßstraße 13
21079 HAMBURG
M +49 (0)162 2626720
office@galerie1565.de
www.galerie1565.de
Di-Fr 12-18 Uhr, Sa 11-15 Uhr
S3 + S5 Harburg Rathaus

GALERIEPROFIL

Galerie im denkmalgeschützten Fachwerkhaus von 1565. Wechselnde Ausstellungen zeitgenössischer Kunst. Klassische Galerietätigkeit, Kunstberatung und -vermittlung für Firmenkunden. Die Räumlichkeiten können temporär angemietet werden für Konferenzen, Workshops und Events.

KÜNSTLER:INNEN DER GALERIE

Franziska Beilfuß | Rike Bewer | Dana Costa | Violetta Ehnsperg | Stephanie Jacobs | Franz Kaiser | Sujin Kim | Helga Landgrebe | Tim Leimbach | Christiane Lohrig | Sandrine Mahéo | Anna Mrzygod | Allan Paul | Ben Post | Jakob Schöning | Laura Theurich | Andreas Waldmeier | Astrid Waterstraat | Ivo Weber | Pascal Wild | Micha Wille | Xinyan Zhang

VORSCHAU FRÜHLING / SOMMER

Franz Kaiser, Retrospektive
12.04.24 - 31.08.24
Eröffnung: 11.04.24

Daniel Hörner, Stephanie Jacobs, Sandrine Mahéo
Gruppenausstellung
12.04.24 - 04.07.24
Eröffnung: 11.04.24



Sven Ochsenreither |
1492, 2023,
Acryl auf Leinwand,
120 x 140 cm

Duvenstedter Damm 62
22397 Hamburg
T +49 (0)40 36940710
M +49 (0)172 4384188
info@galerie-alex.f.de
www.galerie-alex.f.de
Instagram: @galerie_alex_f
Do-So 12-19 Uhr
Bus 176 + 276 Trilluper Weg

GALERIEPROFIL

Zeitgenössische Kunst in Malerei,
Bildhauerei, Fotografie und
Installationen.

KÜNSTLER:INNEN DER GALERIE

Fanny Brodar | Michael Davydov |
Barbara Flowers | Anna Herrgott |
Peter Hermann | Jost Heyder |
Josephine Kaiser |
Camilla van den Hombergh |

Ana Kapor | Dorsten Klauke |
Cora Korte | Suscha Korte |
Kilian Lipp | Gerd Mackensen |
Esther Miranda | Stefan Neidhardt |
Christian Neunzig |
Sven Ochsenreither | Vladimir Pajevic |
Christoph Platz | Elke Pollack |
Guilio Rigoni | Henk Jan Sanderman |
Alessandro Sannino |
Larissa Stenlander | Tamara Suhr |
Beatrix Terra

VORSCHAU FRÜHLING / SOMMER

Affordable Art Fair Berlin

11.04.24 - 14.04.24

Arena Berlin,
Eichenstraße 4, 12435 Berlin

Gruppenausstellung

Ana Kapor und Michael Davydov

April 2024



Barbara Flowers | A Girl And Her Friend, 2024, Öl auf Leinwand, 61 x 46 cm



Ernst Fuchs | Aurora, 1967,
Bleistift auf Opalpapier, 34 x 34 cm

Standort Bargteheide:
Mittelweg 8
22941 Bargteheide
Standort Norderstedt:
Ulzburger Straße 308
22846 Norderstedt
T +49 (0)40 5228822
info@galerie-menssen.de
www.galerie-menssen.de
In beiden Galerien:
Mo-Fr 10-18 Uhr
Sa 10-13 Uhr und n. V.

GALERIEPROFIL

Das Angebot der Galerie umfasst zeitgenössische Kunst. An beiden Galeriestandorten sind in ständiger Ausstellung Werke der durch den Verlag und das Galerieprogramm repräsentierten Künstler:innen gezeigt. Kostenfreie Führungen und ausführliche Beratungsleistungen gehören zum Angebot dazu.

KÜNSTLER:INNEN DER GALERIE

Ernst Fuchs | Thomas Hamann |
Karsten Hein | Svenja Karstens |
George Koningstok | Mathias Renner |
Katja Saposhkov

VORSCHAU FRÜHLING / SOMMER

Mixed media
06.03.24 - 13.04.24
Standort Norderstedt

Galerie RIECK | Skandinavische Kunst & Objekte

Büro:
Dänische Straße
24103 Kiel

SCHAUEN SIE AUCH GERNE AUF UNSERE WEBSITE
www.galerien-in-hamburg.de

GALERIENREGISTER | GALLERY INDEX

📌 GALERIE1565	S. 77		
B			
📌 BAUMERT contemporary	S. 62		
📌 Galerie Beim Schlump	S. 46-47		
📌 Galerie Melike Bilir	S. 44		
📌 Galerie Borchardt	S. 44		
C			
📌 Galerie Commeter	S. 44		
D			
📌 Drawing Room	S. 63		
E			
📌 Galerie im Elysée	S. 48		
📌 Evelyn Drewes Galerie	S. 44		
F			
📌 Galerie Alex F.	S. 78-79		
📌 Felix Jud Kunsthandel	S. 14		
G			
📌 Galerie Magnus P. Gerdson	S. 60		
📌 Jens Goethel Kunstvermittlung	S. 60		
📌 Galerie Karin Guenther	S. 44		
📌 Galerie Mathias Güntner	S. 44		
H			
📌 galerie hamburger kunstprojekt	S. 68		
📌 Galerie Carolyn Heinz	S. 44		
📌 heliumcowboy artspace	S. 44		
📌 Galerie Hengevoss-Dürkop	S. 44		
📌 Galerie Herold Hamburg-Sylt	S. 15		
📌 GALERIE HOLLSTEIN VON MUELLER	S. 49		
📌 Galerie Holthoff	S. 70		
📌 galerie holzhauer hamburg	S. 71		
I			
📌 IMBA-Galerie	S. 64		
J			
📌 JB FineArts	S. 60		
K			
📌 Galerie Kaiser Kai	S. 16		
📌 Galerie Renate Kammer architektur und kunst	S. 17		
📌 Feinkunst Krüger	S. 18		
📌 Galerie KURA	S. 50		
L			
📌 Galerie Hilde Leiss	S. 19		
📌 Levy Galerie	S. 60		
M			
📌 MeetFrida Foundation	S. 60		
📌 MEHRAN CONTEMPORARY	S. 20-21		
📌 Galerie Melbye-Konan	S. 52-53		
📌 Messen Galerien & Kunstverlag	S. 80		
📌 Galerie & Art Depot Anne Moerchen	S. 54		
📌 Galerie Morgenland	S. 55		
📌 Multiple Box	S. 22 - 23		
📌 Galerie Vera Munro	S. 68		
N			
📌 Nissis Kunstkantine Kunst der Gegenwart	S. 24		
O			
📌 OTTOs Bilder Welten / Walentowski Galerien	S. 25		
📌 OZM HAMMERBROOKLYN Exponat	S. 34 + S. 44		
P			
📌 PASHMIN ART GALLERY	S. 26		
📌 Persiehl & Heine Galerie für Fotografie	S. 44		
📌 Flo Peters Gallery	S. 27		
📌 galerie postel	S. 56		
📌 Galerie Nanna Preußners	S. 28		
📌 Holger Priess * Galerie	S. 44		
📌 Produzentengalerie Hamburg	S. 29		
📌 Pure Photography Galerie für Kunst, Medien und Design	S. 30-31		
R			
📌 TOM REICHSTEIN contemporary	S. 33		
📌 Galerie Rieck Skandinavische Kunst & Objekte	S. 81		
📌 Galerie Roschlaub	S. 57		
S			
📌 Galerie Ruth Sachse	S. 58-59		
📌 Galerie und Verlag St. Gertrude	S. 72		
📌 Mikiko Sato Gallery	S. 44		
📌 Galerie Schimming	S. 60		
📌 Galerie der Schlumper	S. 32		
📌 Sfeir-Semler Gallery	S. 35		
📌 Stern-Wywiol Galerie	S. 36-39		
📌 StudioGalerie Othmarschen	S. 74-75		
U			
📌 Udo Lindenberg & more / Walentowski Galerien	S. 40		
V			
📌 VisuleX Gallery for Photography	S. 66-67		
W			
📌 Galerie Watson	S. 41		
X			
📌 xpon-art gallery	S. 43		
📌 Mitglied im Landesverband Hamburger Galerien			

HIER KÖNNTE IHRE ANZEIGE STEHEN!

RUFEN SIE GERNE AN!
+49 (0)171 6442703



LANDESVERBAND
HAMBURGER GALERIEN

LANDESVERBAND HAMBURGER GALERIEN e.V.

Der **Landesverband Hamburger Galerien e.V.** wurde 2006 gegründet und vertritt die Interessen der Galerien für zeitgenössische Kunst und des Kunsthandels in Hamburg und der nahen Umgebung gegenüber Politik, Medien und Öffentlichkeit.

Zu unserer Zielsetzung als kommunikative und organisatorische Anlaufstelle zählt die Vernetzung der Galerien untereinander, sowie mit den Institutionen der Stadt und weiteren Partnern der Kunst. Der enge Kontakt zu Kulturbehörde und kulturpolitischen Gremien ist selbstverständlich. Im Fokus steht vor allem die Sichtbarmachung der vielfältigen Hamburger Galerienszene und die Hervorhebung ihrer wichtigen Rolle als Vermittlerin zwischen Künstler:innen und Öffentlichkeit. Dazu bieten wir geführte Galerierundgänge an, betreiben die Website galerien-in-hamburg.de, geben halbjährlich ein Galerienbooklet heraus und führen in unregelmäßigen Abständen gemeinsame Veranstaltungen durch.

Als Ansprechpartnerinnen stehen Ihnen gerne zur Verfügung:

LANDESVERBAND HAMBURGER GALERIEN e. V.

c/o Büro: Ruth Sachse
Harzburger Weg 7b
22459 Hamburg
info@galerien-in-hamburg.de
www.galerien-in-hamburg.de

VORSTAND

Ruth Sachse, Vorstandssprecherin, M +49 (0)171 6442703
Luise Nagel, Vorstandssprecherin, T +49 (0)40 378232
Robert Eberhardt
Angela Holzauer
Vivian Laux-Eggert
Alexander Sairally



EXPRESSIONISMUS IN KUNST UND FILM

09|03–20|05|2024

08.06.–08.09.24

MARINELLA SENATORE

TOGETHER WE STAND

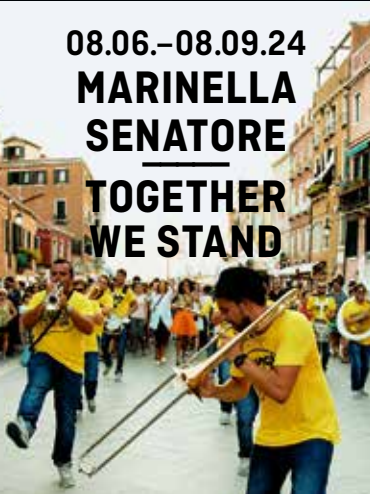

IMPRESSUM

Galerien in Hamburg
FRÜHLING / SOMMER 2024

Herausgeber
Landesverband
Hamburger Galerien e. V.
www.galerien-in-hamburg.de

c/o Büro: Ruth Sachse
Harzburger Weg 7b
22459 Hamburg
Anzeigenkontakt:
M +49 (0)171 6442703

Redaktion
Ruth Sachse / Bettina Götz

Grafik-Design
Kirsten Gutmann
www.k-gutmann.com

Druck
kleinkariert medien
www.kleinkariert-medien.de

Text | Bildnachweis
Rechte der Abbildungen und Texte
liegen bei den jeweiligen Galerien
und den Autoren. Alle Angaben zu
Terminen beruhen auf
Informationen der Galerien.



LANDESVERBAND
HAMBURGER GALERIEN

DEICHTORHALLEN HAMBURG

INTERNATIONALE KUNST
UND FOTOGRAFIE

CLAUDIA ANDUJAR
THE END OF THE WORLD
PHOXXI. HAUS DER PHOTOGRAPHIE
TEMPORÄR
9. FEBRUAR – 11. AUGUST 2024

CLAUDIA ANDUJAR, *UNTITLED* AUS DER SERIE
YANOMAMI DREAMS, 2002 (DETAIL), © CLAUDIA ANDUJAR
COURTESY GALERIA VERMELHO



SURVIVAL IN THE
21ST CENTURY
HALLE FÜR AKTUELLE KUNST
18. MAI – 3. NOVEMBER 2024

ASHLEY HANS SCHEIRL &
JAKOB LENA KNEBL
SAMMLUNG FALCKENBERG
27. APRIL – 15. SEPTEMBER 2024

JAKOB LENA KNEBL, *CORDULA'S SISTER*, SCULPTURE, 2023.
COURTESY DE L'ARTISTE, GALERIE LOEVENBRÜCK (PARIS) &
GEORG KARGL FINE ARTS (VIENNE)



PARTNER DER DEICHTORHALLEN

museen
stade KUNSTHAUS

HH–Stade: Regionalbahn/S5-Verbindung
www.museen-stade.de



Kunst geerbt?

The Art of Creating Value.

Wir erzielen Höchstpreise für Ihre Kunst.

Jetzt
kostenlos
bewerten
lassen!



Repräsentanz Hamburg
+49 (40) 419105-23
hamburg@van-ham.com
www.van-ham.com

VAN HAM
KUNSTAUKTIONEN