

2026

**GALERIEN
IN HAMBURG**

FRÜHLING | SOMMER



LANDESVERBAND
HAMBURGER GALERIEN



ERNST BARLACH HAUS



ULLA VON BRANDENBURG
Schüttelt Schattendramen aus dem Ärmel

22.02. – 07.06.26

Jenischpark
22609 Hamburg

Ulla von Brandenburg: Kakemono V, 2024–2026. © VG Bild-Kunst, Bonn 2026. Foto: substa:neimat



ERNST BARLACH HAUS



EWALD MATARÉ
»Nichts ohne Natur«. Tierplastiken

21.06. – 11.10.26

Di–So 11–18 Uhr
www.barlach-haus.de

Zeichen eines Pferdes, 1945, Museum Kurhaus Kleve – Ewald Mataré, Sammlung, Kleve, VG Bild-Kunst, Bonn 2026, Foto: A. Gossens

Liebe Besucher:innen,

wir blicken stolz auf das vergangene Jahr 2025 zurück: unsere Ausstellungen und Veranstaltungen waren durchweg gut besucht und wir konnten elf neue Mitglieder gewinnen – ein Spitzenwert! Der Landesverband Hamburger Galerien e. V. besteht nun aus **66 Mitgliedern** und ist ein starker, aktiver, auch verjüngter Verband.

Diese gemeinschaftliche Aktivität der Hamburger Galerien wird bei den diesjährigen Tri- und Biennalen sichtbar werden: Zum Beispiel nehmen einige Galerien am alle drei Jahre stattfindenden **Hamburger Architektur Sommer** teil. Darunter selbstverständlich unser Ehrenmitglied Renate Kammer mit ihrer auf Architektur und Kunst spezialisierten Galerie *galerie reate kammer architektur und kunst*. Der bereits 11. Hamburger Architektur Sommer beginnt am 3. Mai 2026. Andere Hamburger Galerien mit einem Programmschwerpunkt auf Fotografie sind bei der **9. Triennale der Photographie Hamburg** in diesem Sommer präsent. Diese findet vom 5. Juni bis zum 22. September an zahlreichen Spielstätten statt – und zieht ein internationales Foto-Publikum in die Hansestadt. Ein echtes Highlight im Kunstkalender, das Sie nicht verpassen sollten. Schauen Sie doch bitte gleich in diesem Booklet alle teilnehmenden Galerien und Off-Orte nach. Und dann, ja dann, von Mai

bis November dieses Jahres, strahlt die Hamburger Kunstszene erneut bis nach Venedig. Dort gestaltet Song Tieu, Künstlerin der Hamburger Galerie Sfeir-Semler, den Deutschen Pavillon auf der 1895 gegründeten Kunstbiennale in Venedig zusammen mit Henrike Neumann. Chapeau!

Abschließend noch ein SAVE THE DATE: den dritten Hamburger **Galerierundgang WALK&TALK** veranstalten wir am 4. und 5. September 2026. Bitte merken Sie sich diesen Termin schon jetzt in Ihrem Kalender vor. Bis dahin freuen wir uns sehr auf Ihren Besuch in unseren Galerien!

Bitte entnehmen Sie alle aktuellen Termine und Ausstellungen der **FRÜHJAHR-** und **SOMMER-SAISON** diesem Booklet sowie unserer Website galerien-in-hamburg.de.

**Erleben Sie die Vielfalt der Hamburger
Galerienszene – wir laden Sie herzlich ein!
Schauen Sie vorbei – wir freuen uns auf Sie!**

Ihr Landesverband
Hamburger Galerien e. V.



INHALT GALERIEN IN HAMBURG

Ernst Barlach Haus | Anzeige S. 2 - 3

Editorial | S. 4 - 5

Inhalt Galerien in Hamburg | S. 6 - 7

KARTE BEZIRKE HAMBURG | S. 8

● **BEZIRK HAMBURG-MITTE:**
**ST. PAULI, NEUSTADT,
HAMBURG-ALTSTADT, ST. GEORG,
HAMMERBROOK, HAFENCITY,
ROTHENBURGSORT**
WILLKOMMEN IM LANDESVERBAND | S. 9

ArchitekturSalon Hamburg | S. 10

Galerie Borchardt | S. 11

Galerie Daniel und die Kunst | S. 12 -13

Drewes | Galerie | S. 14

Felix Jud & Co. | S. 15

FREELENS Galerie | S. 16

Galerie Hengevoss-Dürkop | S. 17

Galerie Herold | Hamburg - Sylt | S. 18

Feinkunst Krüger | S. 19

Galerie Hilde Leiss | S. 20

MEGA Contemporary | S. 21

OZM | Anzeige S. 22

MEHRAN CONTEMPORARY | S. 23

NINA MIELCARCZYK | S. 24 - 25

Gustav Jerwitz | Anzeige S. 26

MULTIPLE BOX | S. 27

Nissis Kunstkantine |
Kunst der Gegenwart | S. 28

OTTOs Bilder Welten /
Walentowski Galerien | S. 29

Flo Peters Gallery | S. 30

Produzentengalerie Hamburg | S. 31

Pure Photography & Galerie für Kunst,
Medien und Design | S. 32 - 33

Raum linksrechts | S. 34

TOM REICHSTEIN contemporary | S. 35

Galerie der Schlumper | Anzeige S. 36

Galerie Sfeir-Semler | S. 37

Stern-Wywiol Galerie | S. 38 - 41

Udo Lindenberg & more /
Walentowski Galerien | S. 42

xpon-art gallery | S. 43

Weitere Galerien im Bezirk | S. 44

● **BEZIRK EIMSBÜTTEL:**
**ROTHERBAUM, HARVESTEHUDE,
EIMSBÜTTEL, NIENDORF**
WILLKOMMEN IM LANDESVERBAND | S. 45

Galerie Beim Schlump | S. 46 - 47

Galerie Brücke | S. 48

Galerie im Elysée | S. 49

HIDDE VAN SEGGELEN | S. 50

GALERIE HOLLSTEIN VON MUELLER | S. 51

kleine gegenwart | S. 52 - 53

Galerie KURA | S. 54

Galerie Melbye-Konan | S. 55

Galerie & Art Depot | Anne Moerchen | S. 56

Galerie Morgenland | Anzeige S. 57

galerie postel | S. 58

GALERIE RICHTER & WALLIS | S. 59

Galerie Ruth Sachse | KunstSalon | S. 60

Galerie Schimming | S. 61

Galerie Watson | S. 62

Weitere Galerien im Bezirk | S. 63

HIW see you live -
Agentur für Kulturwerbung | Anzeige S. 64

● **BEZIRK HAMBURG-NORD:**
**EPPENDORF, WINTERHUDE,
UHLENHORST, BARMBEK-SÜD**
WILLKOMMEN IM LANDESVERBAND | S. 65

Drawing Room | S. 66

IMBA-Galerie | S. 67

Galerie Kaufmann | S. 68

Galerie Viercke | S. 69

VisuleX Gallery for Photography | S. 70 - 71

Charlotte v. Wallner Stiftung |
Anzeige S. 72 - 73

● **BEZIRK ALTONA:**
**ALTONA-NORD, OTTENSEN,
OTHMARSCHEN, RISSEN**
WILLKOMMEN IM LANDESVERBAND | S. 74

ar-gallery | S. 75

GALERIE HOLTHOFF | S. 76

galerie holzhauer hamburg | S. 77

museen stade | Anzeige S. 78

Galerie und Verlag St. Gertrude | S. 79

StudioGalerie Othmarschen | S. 80 - 81

● **WEITERE BEZIRKE:**
**WANDSBEK, HARBURG
UND ANDERE STANDORTE**
WILLKOMMEN IM LANDESVERBAND | S. 82

GALERIE1565 | S. 83

Galerie Alex F. | S. 84 - 85

Weitere Standorte und Galerien
im Verbändn | S. 86

Serigrafie & Siebdruck
Manufaktur Wanddrowsky | Anzeige S. 87

Galerienregister | S. 88 - 89

Schloss Agathenburg | Anzeige S. 90

Impressum | S. 90

Kunsthalle Lüneburg /
Sparkassenstiftung Lüneburg | Anzeige S. 91

VAN HAM | Anzeige Rückseite

Alle Angaben ohne Gewähr - S. = SEITE

BEZIRKE IN HAMBURG

- **BEZIRK HAMBURG-MITTE:**
ST. PAULI, NEUSTADT,
HAMBURG-ALTSTADT, ST. GEORG,
HAMMERBROOK, HAFENCITY,
ROTHENBURGSORT

- **BEZIRK EIMSBÜTTEL:**
ROTHERBAUM, HARVESTEHUDE,
EIMSBÜTTEL, NIENDORF

- **BEZIRK HAMBURG-NORD:**
EPPENDORF, WINTERHUDE,
UHLENHORST, BARMBEK-SÜD

- **BEZIRK ALTONA:**
ALTONA-NORD, OTTENSEN,
OTHMARSCHEN, RISSEN

- **WEITERE BEZIRKE:**
WANDSBEK, HARBURG
UND ANDERE STANDORTE



BEZIRK HAMBURG-MITTE

ST. PAULI, NEUSTADT,
HAMBURG-ALTSTADT, ST. GEORG,
HAMMERBROOK, HAFENCITY,
ROTHENBURGSORT

**WILLKOMMEN IM
LANDESVERBAND
HAMBURGER
GALERIEN e. V.**

Der internationale Galerist
Hidde van Seggelen (und Chairman
der Kunstmesse TEFAF) zog 2021
mit seiner gleichnamigen Galerie
von London nach Hamburg und
präsentiert am Mittelweg 166 B
(Rothenbaum) renommierte
internationale Kunstschaaffende.

Siehe Bezirk EIMSBÜTTEL, Seite 50

ArchitekturSalon Hamburg



Ausstellungsansicht:
BOLTHAUSER ARCHITECTS -
RADIKALE MATERIALITÄT,
2025, Foto: Hagen Stier

Bei den Mühren 70
20457 Hamburg
T +49 (0)40 707089811
hamburg@ait-architektursalon.de
hamburg.ait-architektursalon.de
Mo-Mi/Fr 10-18 Uhr, Do 10-20 Uhr
1. Sa im Monat 13-18 Uhr

GALERIEPROFIL

Der ArchitekturSalon fokussiert seit 2009 als Galerie Themen der Architektur und Stadtplanung. In wechselnden Ausstellungen werden relevante Aspekte der Baukultur gezeigt: Themen- und Gruppenausstellungen sowie Werkschauen internationaler Architekturbüros genauso wie der jungen Generation. Ein umfangreiches Begleitprogramm lädt zum regelmäßigen Diskurs ein.

VORSCHAU FRÜHLING / SOMMER

Schule als Lebensort
20.03.26 - 29.05.26

Architektur und Schule
(Ausstellung Schüler:innenwettbewerb im Rahmen des 11. Hamburger Architektur Sommers 2026)
10.06.26 - 19.06.26

Ausstellung Jochen Stüber
(Fotografie)
15.07.26 - 24.07.26
Eröffnung: 14.07.26

Ausstellungsansicht:
Giovanni Betti, Katharina Fleck |
The Invisible Mountain, 2021,
© The Invisible Mountain



Hopfensack 19
20457 Hamburg
T +49 (0)40 388988
info@galerie-borchardt.de
galerie-borchardt.de
instagram.com/galerie_borchardt/
Di-Fr 12-18 Uhr

GALERIEPROFIL

1997 gegründet, ist die Galerie Borchardt seit 2009 gemeinsam mit dem Architekturbüro BAID in der Hamburger Altstadt nahe dem Chilehaus ansässig. Der 45 Meter lange Ausstellungsraum in der

historischen Hopfenburg bietet optimale Bedingungen. Projektorientiert liegt der Fokus auf Kunst und Architektur sowie der Realisierung angewandter Kunst im In- und Ausland.

KÜNSTLER:INNEN DER GALERIE
Giovanni Betti | Katharina Fleck

VORSCHAU FRÜHLING / SOMMER
The Invisible Mountain
16.04.26 - 09.10.26
Eröffnung: 16.04.26, 19 Uhr



Bianca Daniel | To be yourself takes less space than expected. THE ARCHIVE OF UNFINISHED THOUGHTS V., 2025, Acrylic and charcoal on raw canvas, Foto: Oliver Reetz

Am Kaiserkai 30
20457 Hamburg
M +49 (0)151 10175575
galerie@danielunddiekunst.com
danielunddiekunst.com
instagram.com/danielunddiekunst
Mi-Fr 11-18 Uhr, Sa 11-16 Uhr
und n. V.

GALERIEPROFIL

Daniel und die Kunst ist eine zeitgenössische Galerie in der Hafencity, gegründet 2020 von Volker und Bianca Daniel. Sie verbindet etablierte Positionen und Newcomer und fördert den intergenerationellen Dialog – von Nachkriegskunst bis zur zeitgenössischen Kunst. Als offener Ort für Begegnung und Diskurs macht sie Kunst zugänglich und erlebbar.

KÜNSTLER:INNEN DER GALERIE

Bianca Daniel | Volker Daniel |
Olaf Hajek | Nando Kallweit |
Daniel Kannenberg |
Manuela Karin Knaut | Cevin Parker |
Valentin Elias Renner |
Astor Milan Salcedo | The Millers |
Gérard Walther u. a.

VORSCHAU FRÜHLING / SOMMER

Solo Show - Gérard Walther
Bis 14.03.26

Solo Show - Astor Milan Salcedo
21.03.26 - 11.04.26

**Veröffentlichung:
Künstlerpublikation „ENOUGH.“
von Bianca Daniel**
April 2026

Solo Show - Bianca Daniel
30.04.26 - 11.06.26



© Galerie Daniel und die Kunst



**Ausstellungsansicht:
FLOATING THROUGH
FRAGMENTS,**
Kristian Zrno und
Isabell Farthun vor
Namju Lee | To come,
2025, Mixed media,
248 x 190 cm

Brandshofer Deich 52
20539 Hamburg
M +49 (0)151 24167
info@evelyndrewes.de
evelyndrewes.de
instagram.com/drewes_galerie/
Do-Fr 12-18 Uhr, Sa n. V.

GALERIEPROFIL

Drewes | Galerie zeigt seit 2008 zeitgenössische Kunst mit Schwerpunkt Malerei und fördert junge Positionen jenseits des Marktes. In Kooperation mit Kunsthochschulen entdeckt sie Nachwuchskünstler:innen und realisiert daraus Ausstellungen. Seit 2025 firmiert sie als Drewes | Galerie mit Kristian Zrno als Galerist. Ergänzt wird das Programm durch die von Evelyn Drewes betreute BEL ÉTAGE.

KÜNSTLER:INNEN DER GALERIE

Arno Beck | Bram Braam |
Wolfgang Flad | Hirofumi Fujiwara |
Lukas Glinkowski | Steffen Kern |
Lev Khesin | Achim Riethmann |
Julia Schewalie | Anna Stüdeli |
Sophie Ullrich | Robert Vellekoop

VORSCHAU FRÜHLING / SOMMER

THE GREAT ESCAPE
Evelina Reiter, Ruben Einsmann
(LAB)
Bis 25.03.26

Alle Neuigkeiten auf einen Blick:
evelyndrewes.de

FELIX JUD & CO.
Neuer Wall 13
20354 Hamburg
T +49 (0)40 343485
kontakt@felixjud.com
felixjud.com
instagram.com/felixjudhamburg
Mo-Sa 10-18 Uhr

FELIX JUD COTTAGE

Am Kliff 5a
25980 Keitum auf Sylt
T +49 (0)4651 8868815
sytt@felixjud.com
felixjud.com
instagram.com/felixjudcottage
Do-Sa 11-17 Uhr
Ab Mitte März 6 Tage die Woche
geöffnet und in der Hochsaison
auch sonntags.

GALERIEPROFIL

Zeitgenössische Kunst -
Kunst des 19. und 20. Jahrhunderts.

KÜNSTLER:INNEN DER GALERIE

Friedel Anderson | Claudia Berg |
Ramona Czzygan | Katharina Duwe |
Tobias Duwe | Lyonel Feininger |
Harald Friedrich | Klaus Fußmann |
Frauke Gloyer | Max Grote |
Ivo Hauptmann | Hermann Hesse |
Ludwig von Hofmann |
Ernst Ludwig Kirchner |
Karl Lagerfeld | Lotte Laserstein |
Christopher Lehmppuhl |
Max Liebermann | Meike Lipp |
Annette Meincke-Nagy |
Mathias Meinel | Lars Möller |
Karin von Oldershausen |
Herrmann Reimer | Daniel Richter |



Max Liebermann | Katwijk, um 1889, Kreide
und Kohle, weiß gehöht auf bräunlichem Velin,
auf Japan kaschiert, 31 x 46 cm gerahmt

Isabel Ritter |
Ingeborg zu Schleswig-Holstein |
Georg Schulz | Clemens Tremmel |
Arndt Voigt | Christian Voigt |
Till Warwas | Peter Wels

VORSCHAU FRÜHLING / SOMMER

Claudia Berg und Durs Grünbein
Die Ewigkeit im Augenblick
Bis 28.03.26

Frauke Gloyer
Nordseeküste im Jahreslauf
Malerei
02.04.26 - 30.05.26



Monument Valley,
1991, Foto: Volker Hinz /
BSB/Bildarchiv

Alter Steinweg 15
20459 Hamburg
T +49 (0)40 300664-0
post@freelens.com
freelens.com/neues/galerie
hamburgportfolioreview.de/
Mo-Do 11-18 Uhr, Fr 11-16 Uhr

GALERIEPROFIL

Das Programm bildet einen abwechslungsreichen Mix aus jungen Talenten und international etablierten Fotograf:innen. Der Schwerpunkt liegt auf der künstlerischen und dokumentarischen Fotografie sowie auf Positionen des Bildjournalismus. Die Ausstellungen stoßen immer wieder politische und gesellschaftliche Diskurse an.

KÜNSTLER:INNEN DER GALERIE

Bisherige Künstler:innen:
Peter Bialobrzeski | Daniel Chatard |
Tamara Eckhardt | Franziska Gilli |
Andrea Gjestvang | Volker Hinz |
Esther Horvath |
Ann-Christine Jansson | Victoria Jung |
Enno Kaufhold | Timo Knorr |
Heidi & Hans-Jürgen Koch |
Robert Lebeck | Ute & Werner Mahler |
Paula Markert | Gustavo Minas |
Sina Niemeyer | Anders Petersen |
Alexandra Polina | Ina Schoenenburg |
Beat Schweizer | Tim Smith |
Jindrich Streit | Nikita Teryoshin u. v. a.

VORSCHAU FRÜHLING / SOMMER

**Schau auf unserer Website vorbei,
um dich über aktuelle und
kommende Ausstellungen
zu informieren.**

Galeriehaus Hamburg
Klosterwall 13
20095 Hamburg
T +49 (0)40 30393382
galerie@hengevossduerkop.de
hengevossduerkop.de
instagram.com/
galeriehengevossduerkop
Mi-Fr 14-18 Uhr
Sa 12-15 Uhr und n. V.

GALERIEPROFIL

Ausgehend von ihrer Erfahrung im Museum und in Galerien eröffnete 1998 die promovierte Kunsthistorikerin Kerstin Hengevoss-Dürkop ihre Galerie für Gegenwartskunst auf Hamburgs Kunstmeile. Die Galerie repräsentiert Künstler, deren figurative Werke gesellschaftsrelevante Themen in unterschiedlichen Techniken und Medien reflektieren.

KÜNSTLER:INNEN DER GALERIE

Dirk Brömmel |
Kyung-Hwa Choi-Ahoi |
Bea Emsbach |
Fabian Hesse & Mitra Wakil |
Thomas Kälberloh | Barbara Petzold |
Cris Pink | Reiner Riedler |
Julien Roux | Ransome Stanley |
Keiyona Constanze Stumpf |
Cony Theis | Valentin van der Meulen



Valentin van der Meulen | Birds, 2023,
Kohlenstaub, schwarzer Stein, Papier, Holz,
Polyurethan

VORSCHAU FRÜHLING / SOMMER

Einsichten IX mit
Bea Emsbach, Thomas Kälberloh,
Barbara Petzold, Ransome Stanley,
Keiyona C. Stumpf
Bis 02.05.26

Valentin van der Meulen. Zeichnung
Mai / Juni / Juli 2026

August 2026 Sommerpause



Ivo Hauptmann
(1886-1973) |
Boote auf
der Elbe vor
Blankenese,
um 1909, Pastell,
23 x 35 cm

Colonnaden 5
20354 Hamburg
T +49 (0)40 478060
herold@galerie-herold.de
galerie-herold.de
Di-Fr 11-18 Uhr, Sa n. V.

GALERIEPROFIL

Die Galerie Herold ist seit 1978 spezialisiert auf Klassische Moderne, Impressionismus, Expressionismus und Contemporary Art. Als Familienunternehmen präsentiert sie in Hamburg und Kampen auf Sylt Werke des Hamburgischen Künstlerklubs, der Hamburgischen Sezession, der „Brücke“-Maler sowie namhafter Zeitgenossen.

KÜNSTLER:INNEN DER GALERIE

Friedrich Ahlers-Hestermann |
Eduard Bargheer | Ernst Eitner |
Rainer Fetting | Max Frisinger |
Dieter Glasmacher | Ivo Hauptmann |
Erich Heckel | Thomas Herbst |
Janus Hochgesand | Daniel Hörner |
Friedrich Kallmorgen |
Ernst Ludwig Kirchner |
Henning Kles | Max Liebermann |
Heini Linkshänder | Gosia Machon |
Dorothea Maetzel-Johannsen |
Heinrich Meyer |
Paula Modersohn-Becker |
Franz Nölken | Emil Nolde |
Anita Réé | Frank Schult |
Heinrich Steinhagen u. a.

VORSCHAU FRÜHLING / SOMMER

**Mehr Infos zu unseren aktuellen
Ausstellungen entnehmen
Sie unserer Webseite unter:
galerie-herold.de**

Kohlhöfen 8
20355 Hamburg
T +49 (0)40 31792158
info@feinkunst-krueger.de
feinkunst-krueger.de
instagram.com/feinkunstkrueger
Do/Fr 12-19 Uhr
Sa 12-18 Uhr und n. V.

GALERIEPROFIL

1998 gegründet war und ist die Philosophie der Galerie die Förderung junger Künstler und Künstlerinnen und die Schaffung eines Dialogs zwischen Kunst und Öffentlichkeit.

KÜNSTLER:INNEN DER GALERIE

4000 | Jim Avignon |
Eiko Borcherding | Lasse Drevsholt |
Timo Grimm | Jessica Halm |
Simon Hehemann | Gregory Hergert |
Femke Hiemstra | Rudi Kargus |
Andrey Klassen | Tilman Knop |
Barbara Lüdde | moki |
Heiko Müller | Thorsten Passfeld |
Gideon Pirx | Lawrence Power |
Patrick Sellmann | Tanja Selzer |
Taco Sipma | Fred Stonehouse |
Stefan Vogel | Marco Wagner



Kinki Texas | Blutsbrüder auf karger
Frühlingswiese, 2025, Mischtechnik und Papier
auf Leinwand, 60 x 50 cm

VORSCHAU FRÜHLING / SOMMER

Kinki Texas
Die Leiden des jungen Shatterhand
22.03.26 - 11.04.26
Eröffnung: 21.03.26, 20 Uhr

Derek Hess
19.04.26 - 09.05.26
Eröffnung: 18.04.26, 20 Uhr

Malwut - Groupshow
17.05.26 - 06.06.26
Eröffnung: 16.05.26, 20 Uhr

Groupshow
14.06.26 - 04.07.26
Eröffnung: 13.06.26, 20 Uhr

Sammlung Magdalena Rysopp
12.07.26 - 18.07.26
Eröffnung: 11.07.26, 20 Uhr

Galerie Hilde Leiss



André Krigar |
Deutsches Schauspiel
im Regen, 2025, Öl auf
Leinwand, 80 x 80 cm

Großer Burstah 38
20457 Hamburg
T +49 (0)40 365574
info@hilde-leiss.de
hilde-leiss.de
Mo-Fr 11-18 Uhr, Sa 11-16 Uhr

GALERIEPROFIL

Die Galerie Hilde Leiss ist eine Galerie für Schmuck, zeitgenössische Malerei, Grafik, Fotografie und Skulpturen. In ihren Räumen in einem der ältesten und schönsten Kontorhäuser präsentiert die Galerie in wechselnden Ausstellungen die Arbeiten bereits etablierter sowie „mid-career“ Künstler.

KÜNSTLER:INNEN DER GALERIE

Justine Albroda & Edwin Hagendoorn |
Peter Bauhuis | Margreet Boonstra |
Peter Bräuning | Alice Choné |
Carl Dau | Ernst Gamperl |
Karl von Grafenstein | Anna Gridazzi |
Edda Henschel | Andreas Homberg |
Ryungjae Jung | André Krigar |
Elke Martens | Augustin Martin Noffke |
Hilary Rosen | Wilhelm Schramm |
Christine Wilhelm u. a.

VORSCHAU FRÜHLING / SOMMER

Die Welt als Atelier
Bilder von Margreet Boonstra und
André Krigar
Bis 07.04.26

Anschließend: Künstler der Galerie

MEGA Comtemporary



Zhou Huang |
Me and Audiences,
2024, Öl auf Leinwand,
120 x 100 cm,
Foto: MEGA
Contemporary

Bäckerbreitengang 75
und Kaiser-Wilhelm-Straße 87
20355, Hamburg
T +49 (0)40 48408860
info@me-ga.art
me-ga.art
instagram.com/heliumcowboy/

GALERIEPROFIL

MEGA Contemporary ist eine zeitgenössische Galerie mit über 20 Jahren Geschichte und neuer, junger Ausrichtung. Unter der Leitung des jungen Galeristen

Melvin Heikhaus entsteht ein offener Kunstort, der progressive Positionen zeigt und den Dialog zwischen Kunst, Raum und Publikum fördert.

KÜNSTLER:INNEN DER GALERIE

Jon Burgerman | Victor Castillo |
Rune Christensen | Boris Hoppek |
Zhou Huang | Susannah Martin |
Casey McKee | Jens Rausch |
Stefanie Rausch | Rasmus Rinhack |
David Shillinglaw | Julia Soboleva |
Elisa Valenti | Nicola Watson |
Mara Yuki

Loomit, DAIM, Darco FBI, ArtOne, GODLING,
Bona Berlin, SIMO, Anna Pokrywiec, YAMZO,
Lady Wave, MIR, DCN, Emesa Amze, Anek,
Dirk Vorndamme, Rene Falk Thomasius,
Ultra Sabalge, Matten Shredconnection,
Paco Sanchez, Davis One, Slick Digg,
Ace Tee, HEIMKIND, Raumtaucher.
reizflut, Branko, OZMAI and Oz.

$W = \int (F \cdot R) d\mu$
Freiwilligkeit × Resonanz × Vielheit



OZM
HAMMERBROOKLYN
Exponat

Foto: ANEK

MEHRAN CONTEMPORARY

Zhyldyz Bekova |
Trophaeum,
Öl auf Leinwand, 2025,
140 x 100 cm



Baakenallee 41
20457 Hamburg
M +49 (0)176 67889286
info@mehran-contemporary.de
mehran-contemporary.de

GALERIEPROFIL
MEHRAN CONTEMPORARY
widmet sich der internationalen
zeitgenössischen Kunst mit einem
Schwerpunkt auf aktueller Kunst aus
Zentralasien und seiner Diaspora.

Wir schaffen kulturelle Brücken und
fördern einen auf Dialog basieren-
den Austausch und internationale
Kunstprojekte.

KÜNSTLER:INNEN DER GALERIE
Timur Ernst Akhmedov |
Bobur Ismoilov | Igor Oleinikov |
Eraj Olimov | Timur D'Vatz



Ausstellungsansicht: Julius Bobke | Yet Untitled II, 2025, Kunsthalle Ost, Leipzig

Galeriehaus Hamburg
 Klosterwall 13
 20095 Hamburg
 mail@ninamielcarczyk.de
 ninamielcarczyk.de
 instagram.com/nina_mielcarczyk
 Di-Fr 14-18 Uhr, Sa 12-16 Uhr

GALERIEPROFIL

NINA MIELCARCZYK ist eine Galerie für zeitgenössische Kunst. Ziel ist es, im Rahmen einer langfristigen Zusammenarbeit gemeinsame Ideen zu entwickeln und nationale sowie internationale Ausstellungsmöglichkeiten für die Künstlerinnen und Künstler zu schaffen.

KÜNSTLER:INNEN DER GALERIE

Julius Bobke | Lu Cheng |
 Thorben Eggers | Daniel Hörner |
 Nora Lube | Timur Lukas |
 Gemma Solà Sotos | Galamb Thorday

VORSCHAU FRÜHLING / SOMMER

Julius Bobke
 25.04.26 – 16.05.26

Lu Cheng
 27.06.26 – 18.07.26

**Sommerausstellung in
 Kooperation mit
 Galerie Carolyn Heinz**
 25.07.26 – 15.08.26



Gemma Solà Sotos | Spit and Clouds, 2025, Acryl, Spray, Kohle auf Leinwand, 160 x 130 cm

Gustav **j**erwitz

Künstlerbedarf seit 1910

**Farben & Künstlerbedarf
Galeriebedarf & Rahmungen**

Mo - Fr 9.30 - 19.00 Uhr · Sa 10.00 - 16.00 Uhr
Kleiner Schäferkamp 29 B · 20357 Hamburg
Telefon 040 - 44 64 54 · jerwitz.de

Parkplätze vorhanden!

DER KUNST VERPFLICHTET

MULTIPLE BOX

Walter Dahn |
Cyranos Haus, 1989,
Mischtechnik auf
Papier, ca. 21 x 14,8 cm



Admiralitätstraße 76
20459 Hamburg
T +49 (0)40 37517510
mail@multiple-box.de
multiple-box.de
[instagram.com/multiple_box](https://www.instagram.com/multiple_box)
Mo-Fr 11-19 Uhr

GALERIEPROFIL

Klassiker der Auflagenkunst,
zum Beispiel von Joseph Beuys,
Sigmar Polke, Gerhard Richter oder
Dieter Roth. Junge Kunst und preis-
werte Multiples. Fotografie ab 1945.

KÜNSTLER:INNEN DER GALERIE

Joseph Beuys | Werner Bokelberg |
Walter Dahn | Felix Droese |
Tobias Emskötter | Volker Hildebrandt |
Kirsten Klöckner | Tilman Knop |
Ulf Krüger | Robert Lebeck |
Will McBride | Karin Rocholl |
Albert Schindehütte | Antje Schöнау |
Günter Zint u. v. a.

VORSCHAU FRÜHLING / SOMMER

Für weitere Informationen besuchen
Sie bitte unsere Internetseite:
multiple-box.de

Nissis Kunstkantine | Kunst der Gegenwart



Galeristin Nisvican Roloff-Ok |
Foto: Jerzy Pruski

Am Dalmannkai 6
20457 Hamburg
M +49 (0)160 93816783
info@nissis-kunstkantine.de
nissis-kunstkantine.de
nissis-artgallery.com
instagram.com/nissis_kunstkantine
Mo-Fr 10-16 Uhr und n. V.

GALERIEPROFIL

Die Kunstkantine, nahe Elbphilharmonie in der Hafencity, veranstaltet Events für und mit den Künstlerinnen und Künstlern. Sie versteht sich als Brücke zwischen Kunst und Öffentlichkeit. Die Galerie bietet Kunstberatung sowie Kunstverleih für Unternehmen und privat.

KÜNSTLER:INNEN DER GALERIE

Mikail Akar | Sabine Asgodom |
Zsombor Barakonyi | Mike Braun |
Carlo Büchner | Robin Cruise |
Claudia Egge | Leilani Euphrosyne |
Bettina Hagen | Larissa Kerner |
Uwe Knuth | Andrea Köllmann |
Ilse margret Luttmann |
Manfred Milz | Jeannine Platz |
Rosa von Praunheim |
Jerzy Pruski | Gerd Rehme |
Ralf Schwinge | Katrin Sefaj |
Susan Sieg | Barbara Uhsadel |
Victoria Voncampe |
Gruppe ZEBRA: Dieter Asmus,
Peter Nagel, Dietmar Ullrich |
Janik Zebrowski | Günter Zint

VORSCHAU FRÜHLING / SOMMER

Gemeinschaftsausstellung
25.03.26 - 20.04.26
Eröffnung: 25.03.26, 19 Uhr

Ann-Christin Brune
Einzelausstellung
17.06.26 - 13.07.26
Eröffnung: 17.06.26, 19 Uhr

Großes Oldtimer-Event
„Nissis Kunst auf Rädern“
Sa, 05.09.26, ab 14 Uhr
Überseeboulevard Hamburg
Hafencity

OTTOs Bilder Welten / Walentowski Galerien



OTTOs Bilder Welten | Otto Waalkes zeigt seine Werke, © VG Bild-Kunst, Bonn 2025

Ballindamm 40
Europapassage, 1. OG
20095 Hamburg
T +49 (0)40 76753839
ottosbilderwelten@
walentowski-galerien.de
ottos-bilderwelten.de
Mo-Sa 10-20 Uhr

GALERIEPROFIL

Otto Waalkes zeigt in der Hamburger Walentowski Galerie seine neusten Kreationen, exklusive Unikate und bunte Klassiker aus dem Ottifanten Universum. OTTOs Bilder Welten - humorvoll, ottifantastisch und mit einer gehörigen Portion Ostfriesland.

KÜNSTLER:INNEN DER GALERIE

Otto Waalkes

VORSCHAU FRÜHLING / SOMMER

OTTOs Bilder Welten



© Horst P. Horst |
Marlene Dietrich, 1942,
New York, Platinum Print,
24 x 19 cm

Pumpen 6
Chilehaus C
20095 Hamburg
T +49 (0)40 30374686
info@flopetersgallery.com
flopetersgallery.com
instagram.com/flopetersgallery
Termine nach Vereinbarung

GALERIEPROFIL

Die Flo Peters Gallery ist eine international tätige Galerie für Fotokunst. Sie präsentiert wechselnde Ausstellungen sowohl Klassiker der Schwarz-Weiß-Fotografie des 20. Jahrhunderts als auch herausragende zeitgenössische Werke.

KÜNSTLER:INNEN DER GALERIE

Werner Bischof | René Buri |
Toby Burrows | Sebastian Copeland |
Elliott Erwitt | E. O. Hoppé |
Franz Hubmann | Robert Lebeck |
Herbert List | Steve McCurry |
David Parker | Sylvia Plachy |
Herbert G. Ponting | Marc Riboud |
Jürgen Schadeberg | Mark Seliger |
Fred Stein | Albert Watson u. a.

VORSCHAU FRÜHLING / SOMMER

Für weitere Informationen besuchen
Sie bitte unsere Internetseite:
flopetersgallery.com

Ulla von Brandenburg |
And on, and on,
and on it goes VI, 2026,
Aquarell auf Gesso
auf Leinwand, 95 x 75 cm,
© VG Bild-Kunst, Bonn, 2026,
Foto: Wolfgang Günzel



Admiralitätstraße 71
20459 Hamburg
T +49 (40) 378232
info@produzentengalerie.com
produzentengalerie.com
instagram.com/
produzentengaleriehamburg
Di-Fr 12-18 Uhr, Sa 12-15 Uhr

KÜNSTLER:INNEN DER GALERIE

Noémi Barbaglia | Christoph Blawert |
Ulla von Brandenburg |
Bernhard Brungs | Jonas Burgert |
Michael Conrads | Felix Droese |
Bogomir Ecker | Beate Gütschow |
Volker Hüller | Annika Kahrs |
Astrid Klein | Gustav Kluge |
Olaf Metzel | Monika Michalko |
Heinrich Modersohn |

Estate of Norbert Prangenberg |
Thomas Scheibitz |
Norbert Schwontkowski |
Thomas Schütte | Dasha Shishkin |
Paul Spengemann | Prateek Vijan |
Nicole Wermers

VORSCHAU FRÜHLING / SOMMER

Group show
mit Werken u. a. von
Noémi Barbaglia,
Ulla von Brandenburg,
Volker Hüller,
Olaf Metzel
Bis 30.04.26

Tobias Zielony
22.05.26 - Juli 2026
Eröffnung: 21.05.26, 18-21 Uhr



Einblick in die Galerie in der Marktstraße

Marktstraße 133
20357 Hamburg
M +49 (0)151 64422043
purephotography@steenart.de
steenart.de
instagram.com/pure_photography_galerie
Mi-Sa 12-18 Uhr und n. V.

GALERIEPROFIL

Die Galerie Pure Photography bietet zusammen mit popstreet.shop ein spannendes Spektrum ausgehend von den unbearbeiteten Fotografien von Heike Baltruweit, teils verknüpft mit Augmented Reality, über Malerei bis hin zu Pop-, Street- und Urban Art. Dazu Workshops, Events mit Kunst, Musik und Literatur.

KÜNSTLER:INNEN DER GALERIE

Heike Baltruweit | Rafa Espenschied |
Malgorzata Fonfria-Pereda |
Jens Hoff | Manuel Hopp |
Hanna Malzahn |
Manfred Schulze-Alex |
Stefan Nagott | Inka Uzoma |
Marco Voß | Karl-Heinz Westerholt
u. a.

VORSCHAU FRÜHLING / SOMMER

Informationen zu unseren aktuellen
Ausstellungen entnehmen Sie bitte
unserer Website unter:
steenart.de/events-workshops/



Heike Baltruweit | Spiegelung 6, 2014, unbearbeitete Fotografie, gedruckt inklusive Rahmen auf 10 mm Acrylglas, 80 x 64 cm, © VG Bild-Kunst, Bonn 2026

Raum linksrechts



Inae Shin | Meet up, 2025, Öl auf Leinwand, 120 x 140 cm

Valentinskamp 37
20355 Hamburg
info@raumlinksrechts.com
raumlinksrechts.com
instagram.com/raumlinksrechts
Do-Sa 17-20 Uhr bei Ausstellungen

GALERIEPROFIL

Schwerpunkt des Raums linksrechts im Gängeviertel ist die Förderung junger Hamburger Kunst aus allen künstlerischen Sparten. Das Programm ist geprägt durch die Besonderheit der Aufteilung in einen weißen und einen schwarzen Ausstellungsraum. Gezeigt werden meistens Duo- oder Gruppenausstellungen.

VORSCHAU FRÜHLING / SOMMER

Stolpern - Jennifer Heckmann und Keren Rothenberg
12.04.26 - 25.04.26
Eröffnung: 11.04.26

In Translation, please wait ...
Inae Shin, Qiannan Zheng, Wei Zhu
10.05.26 - 23.05.26
Eröffnung: 09.05.26, 19 Uhr

Echo - Herspective
07.06.26 - 20.06.26
Eröffnung: 06.06.26, 19 Uhr

Linien, Mauern, Grenzen - Fork and Knife
05.07.26 - 18.07.26
Eröffnung: 04.07.26, 19 Uhr

Weitere Ausstellungen auf
raumlinksrechts.com

TOM REICHSTEIN contemporary

Stockmeyerstraße 41, Halle 4J
20457 Hamburg
T +49 (0)40 76752544
office@tomreichstein.com
tomreichstein.com
instagram.com/
tomreichsteincontemporary
Mo-So nach vorheriger Anmeldung

GALERIEPROFIL

TOM REICHSTEIN contemporary ist eine Hamburger Galerie mit internationalem Blick. Das Programm verbindet lokale Verankerung mit einer Ausrichtung über Deutschland und Europa hinaus und vereint unterschiedliche Positionen. 2026 ist das Reichstein Townhouse in Hamburg-Rotherbaum als zweiter Standort geöffnet.

KÜNSTLER:INNEN DER GALERIE

Hannah Bohnen | Alejandra Caicedo |
Shan Fan | Yang Kailiang |
Naho Kawabe | Akane Kimbara |
Miwa Ogasawara | Linus Rauch |
Luísa Telles | Chenxi Zhong |
Philipp Zrenner



Alejandra Caicedo | Der Innenhof als Erinnerungskarte, 2025, Acryl auf Leinwand, 180 x 150 cm, © Alejandra Caicedo

VORSCHAU FRÜHLING / SOMMER

Shan Fan
Bambus im Portrait
Bis 28.03.26

Hannah Bohnen
10.04.26 - 23.05.26
Eröffnung: 09.04.26, 19-21 Uhr

Alejandra Caicedo
07.06.26 - 22.08.26
Eröffnung: 06.06.26, 19-21 Uhr

Kurzfristige Änderungen werden auf tomreichstein.com bekannt gegeben.



GALERIE DER SCHLUMPER

PROGRAMM

Kunst der Gegenwart, Outsider Art,
Inklusive Ausstellungen

GALERIE DER SCHLUMPER

Marktstraße 131, 20357 Hamburg
post@schlumper.de
Tel: +49 40 43254270

ÖFFNUNGSZEITEN:

Mi. – Fr. 16 – 19 Uhr,
Sa. 11 – 17 Uhr,
So. 14 – 17 Uhr

U-BAHN:

Messehallen (U2), Feldstraße (U3)

AUSSTELLUNG

HÄPPCHEN FÜR HUNGRIGE AUGEN
14.02.2026 – 26.04.2026

Künstler*innen der Ateliergemeinschaft
und Gäste

Termine und Öffnungszeiten finden Sie auf
unserer Internetseite - www.schlumper.de

Das benachbarte Atelier ist Sonntag
von 14 – 17 Uhr zu besichtigen.

ATELIER DER SCHLUMPER

Alte Rinderschlachthalle,
Neuer Kamp 30
20357 Hamburg

Galerie
Sfeir-Semler,
Standort
Hamburg



Admiralitätstraße 71
20459 Hamburg
T +49 (0)40 37519940
galerie@sfeir-semler.com
sfeir-semler.com
Mo-Fr 10:30-19 Uhr
Sa 11-16 Uhr

GALERIEPROFIL

Die 1985 von Andrée Sfeir-Semler
gegründete Galerie Sfeir-Semler
Hamburg/Beirut konzentriert sich
auf internationale Gegenwartskunst
mit dem Schwerpunkt auf politischer
Konzeptkunst. In den letzten
20 Jahren hat die Galerie eine einzig-
artige interkulturelle Verbindung
zwischen westlicher und nahöstlicher
zeitgenössischer Kunst hergestellt.

KÜNSTLER:INNEN DER GALERIE

Dana Awartani |
Lawrence Abu Hamdan | Etel Adnan |
Mounira Al Solh | The Atlas Group |

Galerie Sfeir-Semler

Yto Barrada | Robert Barry |
Taysir Batniji | Alia Farid |
Dineo Seshee Bopape |
Balthasar Burkhard | Ian Hamilton Finlay |
Samia Halaby | Tarik Kiswanson |
MARWAN | Hiroyuki Masuyama |
Rabih Mroué | Timo Nasser |
Walid Raad | Khalil Rabah |
Aref El Rayess | Marwan Rechmaoui |
Wael Shawky | Ania Soliman |
Christine Streuli | Rayyane Tabet |
Sung Tieu | Akram Zaatar

VORSCHAU FRÜHLING / SOMMER

Rayyane Tabet - The Day After
Bis 15.05.26

**Yto Barrada, Taysir Batniji,
Akram Zaatar, Marwan Rechmaoui,
Walid Raad, Samia Halaby,
Rabih Mroué
Eleven Stars over Andalusia**
22.05.26 – 11.08.26
Eröffnung: 21.05.26



Thomas Putze |
Blumenstrauß, 2024,
Holz, Stahl, Gummi,
Kunststoff, Höhe 45 cm,
© VG Bild-Kunst, Bonn
2026

An der Alster 81
20099 Hamburg
T +49 (0)40 284039900
info@stern-wywiol-galerie.de
stern-wywiol-galerie.de
instagram.com/sternwywiolgalerie/
Di-Fr 10-18 Uhr, Sa 12-16 Uhr

GALERIEPROFIL

Die Galerie, gegründet Juni 2012,
zeigt zeitgenössische Kunst.
Kunstberatung für Privat- und
Firmenkunden.

KÜNSTLER:INNEN DER GALERIE

Dieter Balzer | Stefan Bircheneder |
Rómulo Celdrán | Daniel Ewerman |
Matthias Garff | Johannes Gervé |
Maïke Gräf | Anja Michaela Kretz |
Volker März | Jürgen Paas |
Maria und Natalia Petschatnikov |
François du Plessis | Thomas Putze |
Yves Rasch | Rafael de la Rica |

Babak Saed | Paul Schwer |
Willi Siber | Marco Stanke |
Robert Steng | Tobias Stutz |
Sibylle Waldhausen |
Maria Wallenstål-Schoenberg |
Detlef Waschkau u. v. a

VORSCHAU FRÜHLING / SOMMER

Perfect Match I

Maria Wallenstål-Schoenberg mit
Isabelle Dyckerhoff, Sonja Edle von
Hoeßle, Susanne Zuehlke
Bis 16.05.26

Total verblümt

Rómulo Celdrán, Anja Michaela Kretz,
Volker März,
Maria und Natalia Petschatnikov,
François R. du Plessis,
Thomas Putze, Sibylle Waldhausen,
Detlef Waschkau
29.05.26 – 22.08.26
Eröffnung: 28.05.26, 18–20 Uhr



Rómulo Celdrán | ARA 2, 2025, Digitaldruck auf Art-Papier Hahnenmühle Bamboo 290 g/m²,
manuell und individuell mit Blattgold vom Künstler veredelt, 46 x 46 cm



Sonja Edle von Hoeble | SIMA, 2023, Stahl, massiv, brüniert, Höhe 99 cm



Susanne Zuehlke | Zinnober, 2020, Eitempera auf Leinwand, gerahmt, 30 x 24 cm, © VG Bild-Kunst, Bonn 2026



Udo Lindenberg |
Wir ziehen in den Frieden,
56 x 42 cm,
© Udo Lindenberg

Ballindamm 40
Europapassage 1. OG
20095 Hamburg
T +49 (0)40 40185705
hamburg@walentowski-galerien.de
walentowski-galerien.de
Mo-Sa 10-20 Uhr

GALERIEPROFIL

Die Galerie heißt Sie willkommen und lädt Sie ein, in eine Welt der Pop Art und figurativen Malerei einzutauchen.

Lassen Sie sich inspirieren von charmanten, humorvollen und bezaubernden Kunstwerken der Gegenwart in einer Vielfalt an Bildthemen.

KÜNSTLER:INNEN DER GALERIE

Heinke Böhnert | Michel Friess |
Christian Henze | Jörg Knör |
Volker Kühn | Udo Lindenberg |
Armin Mueller-Stahl | James Rizzi |
Skyloft | Otto Waalkes |
Frank Zander u. v. m.

VORSCHAU FRÜHLING / SOMMER

Für mehr Informationen besuchen Sie bitte auch unsere Website.

Repsoldstraße 45
20097 Hamburg
M +49 (0)151 11507936
info@xpon-art.de
xpon-art.de
instagram.com/xponartgallery
Sa-Di 18-21 Uhr und n. V.

GALERIEPROFIL

Die xpon-art gallery ist ein nicht-kommerzieller Projektraum über drei Etagen in der Hamburger Münzberg von 1886. In geschichtsträchtigen Räumen werden in kuratierten thematischen Gruppenausstellungen die ausgewählten Arbeiten oft junger Kunstschaffender zueinander in Position gebracht, um miteinander und mit den Besuchern in Dialog zu treten.

VORSCHAU FRÜHLING / SOMMER

Neue Neue Romantik

präsentiert von Liam Tanzen

19.03.26 - 29.03.26

Eröffnung: 19.03.26, 19 Uhr

NUCLEAR (OFF)SPRING zum 40. Jahrestag von Tchernobyl

16.04.26 - 26.04.26

Eröffnung: 16.04.26, 19 Uhr

vorGEBEN

thematische Gruppenausstellung
im Rahmen des 11. Hamburger
Architektur Sommers 2026

07.05.26 - 31.05.26

Eröffnung: 07.05.26, 19 Uhr



Arne Lösekann | Camping als Zwischenspiel,
2012, Installation in der xpon-art gallery,
© VG Bild-Kunst, Bonn 2026

LOVE [in] the CITY im Rahmen
des 11. Hamburger Architektur
Sommers 2026 und der 9. Triennale der
Photographie Hamburg 2026
11.06.26 - 12.07.26

Eröffnung: 11.06.26, 19 Uhr

kennenLERNEN
thematische Gruppenausstellung
im Rahmen der 9. Triennale der
Photographie Hamburg 2026
23.07.26 - 23.08.26

Eröffnung: 23.07.26, 19 Uhr

WEITERE GALERIEN IM BEZIRK

Galerie Melike Bilir
Admiralitätstraße 71
20459 Hamburg

Galerie Commeter
Bergstraße 11
20095 Hamburg

Galerie Karin Guenther
Admiralitätstraße 71
20459 Hamburg

Galerie Mathias Güntner
Admiralitätstraße 71
20459 Hamburg

Galerie Carolyn Heinz
Klosterwall 13
20095 Hamburg

**Galerie Renate Kammer /
architektur und kunst**
Münzplatz 11
20097 Hamburg

MASSOUMI Contemporary Art
Stadthausbrücke 6
20355 Hamburg

Pashmin Art Gallery
Gotenstraße 21
20097 Hamburg

**Persiehl & Heine |
Galerie für Fotografie**
Bergstraße 11
20095 Hamburg

Holger Priess * Galerie
Admiralitätstraße 71
20459 Hamburg

Mikiko Sato Gallery
Klosterwall 13
20095 Hamburg

Galerie von Wegen
Mönckebergstraße 7
20095 Hamburg



**SCHAUEN SIE AUCH
GERNE AUF UNSERE WEBSITE**

galerien-in-hamburg.de

BEZIRK EIMSBÜTTEL

**ROTHERBAUM, HARVESTEHUDE,
EIMSBÜTTEL, NIENDORF**

**WILLKOMMEN IM
LANDESVERBAND
HAMBURGER
GALERIEN e. V.**

Annike Bader und Ralf Linnemann gründeten im Jahr 2024 die **ar-gallery** in Rissen. Mit einem innovativen Ansatz bringen sie junge und etablierte Positionen zeitgenössischer Kunst zusammen und erkunden neue Möglichkeiten auf dem internationalen Kunstmarkt.

Siehe Bezirk ALTONA, Seite 75



Arnold Fiedler | Tache
rouge sur le mur, 1964,
Mischtechnik auf Holz,
70 x 70 cm,
© VG Bild-Kunst, Bonn 2026

Beim Schlump 10
20144 Hamburg
M +49 (0)170 7771440
mail@galeriebeimschlump.de
galeriebeimschlump.de
instagram.com/
galerie.beim.schlump
Mi-Fr 11-18 Uhr, Sa 10-14 Uhr

GALERIEPROFIL

Betreuung von Künstlernachlässen,
Ausstellungen zeitgenössischer
Kunst, Kunsthandel, Ausrichtung
auf Hamburger Künstler, Kunst
der 1950er-Jahre, Abstrakte Kunst,
Maritime Kunst, Surrealismus und
phantastische Kunst im weitesten
Sinne.

KÜNSTLER:INNEN DER GALERIE

Eine Auswahl ausgestellter zeitgenössischer Künstler und Künstlernachlässe der vergangenen Jahre:
Hamid Dastgerdi | Arnold Fiedler |
Pit von Frihling |
Wilhelm Hoffmeister | Karl Kluth |
Dietmar Lochner | Phelan O'Hara |
Rolf Retz-Schmidt |
Jacques Henri Roger | Eylert Spars |
Alexander H. Tolksdorf

VORSCHAU FRÜHLING / SOMMER

**Hamburg. Abstrakt
Gruppenausstellung**
Bis 28.03.26

**Weitere Details zu Ausstellungen
und Terminen finden Sie auf
unserer Website.**



Alexander H. Tolksdorf | Ohne Titel, 1984, Öl auf Leinwand, 85 x 75 cm,
© VG Bild-Kunst, Bonn 2026

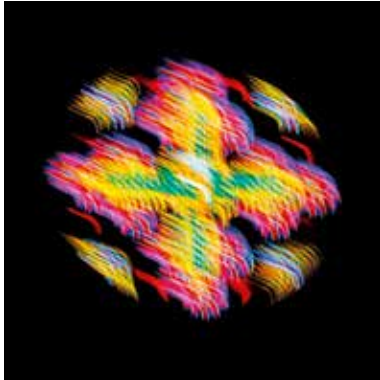

Manu Agah | Hope, 2025,
Pigment Fine Art Print,
40 x 40 cm

Isestraße 14
20144 Hamburg
M +49 (0)160 1572857
atelier@carolinbeyer.de
galerie-bruecke.de
instagram.com/galerie_bruecke
Di/Fr 12-18 Uhr, Sa 12-15 Uhr
und n. V.

GALERIEPROFIL

Ein Salon für die Kunst. Die im Dezember 2024 gegründete GALERIE BRÜCKE versteht sich als kultureller Angelpunkt im Umfeld des legendären Restaurants „BRÜCKE“ mit Kunstausstellungen, Musik- und Literaturveranstaltungen. Collab Partner: JAZZCLUB HAMBURG

KÜNSTLER:INNEN DER GALERIE

Manu Agah | Carolin Beyer |
Marie-Luise Beyer | Nina K. Jurk |
Michael Korte | Gerhard Linnekogel |

Johannes Nawrath | Ille Oelhaf |
Marlen Schulz | Annette Selle |
Christoph Lennart Wagener |
Manfred Wigger | Michael Zapf

VORSCHAU FRÜHLING / SOMMER

Lux aeterna . Manu Agah
Fotografie
Bis 10.04.26

**Venedig - Ausgedachte Welt -
Ille Oelhaf**
Fotografie
17.04.26 – 19.06.26

Family Affairs - Kunst in den Genen
Malerei und Fotografie
**Carolin Beyer - Marie-Luise Beyer |
Christian Hahn - Volker Hahn |
Vincent Mühlenbeck -
Holger Mühlenbeck**
26.06.26 – 24.07.26



Meike Lipp | Bootsanleger Außenalster, 2025, Öl auf Leinwand, 60 x 80 cm

Rothenbaumchaussee 10
20148 Hamburg
T+49 (0)40 41412825
galerie@grand-elysee.com
grand-elysee.com/kunst
Täglich, 24 Stunden

GALERIEPROFIL

Die Galerie im Elysée stellt in wechselnden Ausstellungen gegenständliche Malerei aus. Der Schwerpunkt liegt seit der Gründung durch die Galeristin und Sammlerin Christa Block vor 40 Jahren auf der Förderung

zeitgenössischer Künstler und Künstlerinnen aus Norddeutschland. Zur Nachwuchsförderung wird der „Elysée Preis für Malerei“ an den hiesigen Universitäten verliehen.

VORSCHAU FRÜHLING / SOMMER

Verbunden in Farbe
Meike Lipp und Sibylle Bross
Bis 25.05.26

Malerei aus
Mecklenburg-Vorpommern
29.05.26 – 26.08.26

HIDDE VAN SEGGELEN



Carina Ellemers |
Gap, 2026, poly-acrylic,
yellow pigments, primer
and thread, double stretcher,
75 x 75 cm

Mittelweg 166b
20148 Hamburg
T +49 (0)40 46987560
mail@hiddevanseggelen.com
hiddevanseggelen.com

GALERIEPROFIL

Die Hamburger Galerie Hidde van Seggelen, die 2008 in London gegründet wurde, legt ihren Fokus auf überraschende konzeptuelle Narrative in der zeitgenössischen Kunst. Ihr Spektrum umfasst Fotografie, Installationen, Malerei und Filmpräsentationen. Sie vertritt ein ausgewähltes Programm international renommierter Künstlerinnen und Künstler.

KÜNSTLER:INNEN DER GALERIE

Roger Ackling | Tom Benson |
Joseph Beuys | Richard Bevan |

Ansuya Blom | Brassai |
Harmen Brethouwer | Lutz Driessen |
Nadav Drukker | Carina Ellemers |
homas Grünfeld | Siobhán Hapaska |
Andy Holden | Robert Holyhead |
Suchan Kinoshita |
Klaas Kloosterboer | Pere Llobera |
Jan van de Pavert | Wim T. Schippers |
Damian Taylor | Jos van Merendonk |
Aisan Yu.

VORSCHAU FRÜHLING / SOMMER

Shadow and Gap

Carina Ellemers

Bis 10.04.26

Suchan Kinoshita

April - Juni 2026

Thomas Grünfeld

Juli - August 2026

GALERIE HOLLSTEIN VON MUELLER

Joerg von Mueller | Ines de la Fressange,
Ungaro Haute Couture, Paris 1981
© Joerg von Mueller



Postadresse: Lianenweg 3
22529 Hamburg
T +49 (0)40 84506066
info@hollsteinvonmueller.de
hollsteinvonmueller.de
instagram.com/
hollstein_von_mueller/

GALERIEPROFIL

Zeitgenössische Kunst mit
dem Schwerpunkt abstrakte
und figurative Malerei
sowie Konzeptkunst.

KÜNSTLER:INNEN DER GALERIE

Lydia Balke | Yoojin Chang |
Marta Djourina | Sophie Fensch |

Tanja Hehmann | Daniel Hörner |
Nicolas Lillo | Fee Kürten |
Franziska Opel | Büke Schwarz |
Dirk Springmann | Johanna Tiedtke |
Stefan Träger | Maria Windschüttel |
Ting Zhang

VORSCHAU FRÜHLING / SOMMER

Joerg von Mueller

No look for one dollar

(Soloausstellung)

Modefotografie im Paris der 1980er

11.03.26 - 15.03.26

Eröffnung: 10.03.26, 16:30-19:30 Uhr

Mi-Fr 12-28 Uhr, Sa/So 12-16 Uhr

Galeriehaus, Klosterwall 13,
20095 Hamburg



Galerist
Jonathan Schneider
Foto:
Robin Schmiedebach

Hallerplatz 8
20146 Hamburg
T +49 (0)40 65040100
mail@kleinegegenwart.de
kleinegegenwart.de
instagram.com/kleinegegenwart
Do-Sa, 14-19 Uhr

GALERIEPROFIL

Die kleine gegenwart präsentiert künstlerische Positionen etablierter und aufstrebender Künstler:innen. Neben dem Ausstellungsprogramm verfügt die Galerie über eine umfassende Expertise im Kunsthandel und berät Sie kompetent in allen Fragen rund um den An- und Verkauf von Kunstwerken.

KÜNSTLER:INNEN DER GALERIE

Rolf Bergmeier | Laura Gómez |
Rohullah Kazimi | Maria Maier |
Paul Roxi | Jenny Schäfer |
Nobuko Watabiki

VORSCHAU FRÜHLING / SOMMER

Franz Grabmayr
06.03.26 - 17.04.26
Eröffnung: 05.03.26, 18 Uhr

Franziska Opel
15.05.26 - 31.05.26
Eröffnung: 14.05.26, 18 Uhr

Sven Scharfenberg
12.06.26 - 24.07.26
Eröffnung: 11.06.26, 18 Uhr



Paul Roxi | POEM XXXII, 2024, Acryl auf Jute, 100 x 80 cm



Sabrina Clausen |
Part of a Second,
2026, Acryl auf
Leinwand,
100 x 130 cm

Eppendorfer Weg 77
22529 Hamburg
&
Harksheider Straße 6a
22399 Hamburg
T +49 (0)40 33984245
poppenbuettel@
kunst-und-rahmen.de
Di-Fr 10-18:30 Uhr, Sa 10-14 Uhr

GALERIEPROFIL

KURA ist eine Hybridgalerie, die den Besuchern verschiedene Positionen der zeitgenössischen Malerei und Skulptur präsentiert, sowohl von etablierten Künstler:innen als auch von jungen künstlerischen Positionen. Neben den Ausstellungen bieten wir auch hochwertigen Einrahmen für Ihre Bilder an.

KÜNSTLER:INNEN DER GALERIE

Sabrina Clausen | Oliver Dohr |
Nissan Engel | Klaus Fußmann |
Max Grimm | Norbert Jäger |
Gunda Jastorff | Julia Küchmeister |
Christin Lutze | Julia Mann |
Marlen Schulz | Helen Shulkin |
Juliane Sommer |
Edelgard Witkowski

VORSCHAU FRÜHLING / SOMMER

Malerei von Sabrina Clausen
Bis 30.05.26
Galerie in Eppendorf

**Kontrast, Gunda Jastorff
und Edelgard Witkowski**
Bis 30.05.26
Galerie in Poppenbüttel

**Sommerausstellung
Künstler der Galerie KURA**
09.06.26 - 29.08.26

Yannick Ackah | Masks of Society,
2025, Acryl, Wachskreide,
Zeitungsausschnitte, Papier-
und Stoffcollage auf Leinwand,
160 x 140 cm



Mittelweg 169
20148 Hamburg
M +49 (0)1525 3208681
info@melbye-konan.com
melbye-konan.com
instagram.com/
galerie_melbyekonan
Mi-Fr 15-18 Uhr und n. V.

GALERIEPROFIL

Die 2020 gegründete Galerie Melbye-Konan ist eine Hamburger Galerie für zeitgenössische Kunst mit internationalem Programm. Im Fokus stehen gesellschaftlich relevante Themen, interkultureller Dialog und kulturelle Vielfalt sowie die Förderung etablierter und junger Positionen.

KÜNSTLER:INNEN DER GALERIE

Yannick Ackah | Nathalie David |
François Martinache |
Stellar Meris | Ngoye |
Araks Sahakyan | Roman Schramm |
Karolin Schwab |
Anna-Belén Siegmann |
Anna Steinert | Marie de Villepin |
Yeanzi

VORSCHAU FRÜHLING / SOMMER

**Ever in Flux
Duo Show mit Yannick Ackah
und Anna Steinert**
Bis 24.04.26

**Einzelausstellung
von Roman Schramm**
Mai - Juli 2026

Galerie & Art Depot | Anne Moerchen



Galerie & Art Depot |
Anne Moerchen

**Brahmsallee 24 / Ecke Hansastraße
20144 Hamburg
T +49 (0)40 271028
galerie@galerie-anne-moerchen.de
galerie-anne-moerchen.de
Do-Fr 13:30-18 Uhr, Sa 12-15 Uhr
und nach telefonischer
Vereinbarung**

GALERIEPROFIL

Internationale renommierte und junge zeitgenössische Kunst. Schwerpunkt ist die Malerei mit expressiver, figurativer, abstrakter und realistischer Kunst. Fotografie und Skulptur werden auch präsentiert. Ständiges Art Depot mit Arbeiten der Künstler der Galerie und einzelne Werke neuer Künstler.

KÜNSTLER:INNEN DER GALERIE

Elvira Bach | Hans Due | Shan Fan |
GRAFY | Robert Hoffmann |
Hans Hushan | Margot Jabbour |

Steven Lowy | Royal Nebeker |
Ragna von Negelein |
Sviatoslav Novossadiouk |
Gavin O'Neill | Antonio Del Prete |
Otto Quirin | Radomir | Eckart Roese |
Dieter Roth | Neal Slavin |
K.R.H. Sonderborg | Helen Spoerri |
Stefan Szczesny | Marvin Wagner

VORSCHAU FRÜHLING / SOMMER

**Neue Accrochage mit
Lithografien-Fotografien-Originalen
von Stefan Szczesny, Otto Quirin,
Steven Lowy, Neal Slavin, K.R.H.
Sonderborg, Eckart Roese,
Marvin Wagner u. a.
Ab März 2026**

**Weiterhin im Wechsel einzelne
Arbeiten neuer Künstler.**

**Weitere Informationen
siehe Website.**

Galerie Morgenland

Sillemstraße 79
20257 Hamburg
Phone +49 40 49 04 622
galeriemorgenland@web.de
www.galerie-morgenland.de
Öffnungszeiten:
Fr+Sa 16-18 Uhr, So 11-13 Uhr

gefördert mit Mitteln der
Freien und Hansestadt Hamburg



Helga Maria Albrecht
About a Danish Beach 6 | 2025
Acryl auf Leinwand | 75 x 80 cm

- | | | |
|---|--|---|
| Don Felix Chauvin
20.3. - 12.4.26 | (Malerei) | „The Promise of Beneath“
Eröffnung: 20.3.2026 18 Uhr
Werkstattgespräch: 26.3.2026 20 Uhr |
| Werner Schöffel
19.4. - 13.5.26 | (Photographie, digital bearbeitet) | „Osterstraße“
Eröffnung: 19.4.2026 14:30 Uhr
Werkstattgespräch: 23.4.2026 20 Uhr |
| Helga Maria Albrecht
19.6. - 5.7.26 | (Malerei) | „naturverloren“
Eröffnung: 19.6.2026 18 Uhr
Werkstattgespräch: 25.6.2026 20 Uhr |
| Kristina Küster-Witt
4.9. - 20.9.26 | (Malerei/Transferlithografie/Siebdruck) | „mit zufälliger Absicht“
Eröffnung: 4.9.2026 18 Uhr
Werkstattgespräch: 10.9.2026 20 Uhr |

galerie postel



Katharina Kohl, | Going, going, gone,
ab Mai 2026 als Multiple erhältlich,
Fragmente von Aktenordnern,
9 x 18 x 20,5 cm

Postanschrift:
Weidenallee 10c
20357 Hamburg
T +49 (0)40 22853924-0
kontakt@galeriepostel.de
galeriepostel.de
instagram.com/galeriepostel/
24 Stunden/digital

GALERIEPROFIL

Kunst wirft Fragen auf und schafft Zusammenhänge. Sie irritiert uns, berührt uns und hält uns den Spiegel vor. Die galerie postel zeigt seit 2013 zeitgenössische Kunst von Fotografie über Malerei und Skulptur bis zur Konzeptkunst, seit 2020 digital mit gelegentlichen physischen Interventionen.

KÜNSTLER-INNEN DER GALERIE

Amer al Akel | Selma Alaçam |
Ina Arzenek & Sarah-Christina
Benthien | Ari Goldmann |
Kathrin Haaßengier |
Fadi al-Hamwi | Sylvia Henze |
Katharina Kohl | Olaf Kreinsen |
Sebastian Neubauer |
Danijela Pivašević-Tenner |
Razan Sabbagh | Amos Schliack |
Richard Schur | Daniel Vier |
Svenja Wassill | Helga Weihs |
Eduard Zent

VORSCHAU FRÜHLING / SOMMER

**Aktuelles, Sondereditionen,
Aktionen vor Ort: Bitte beachten
Sie unsere Webseite.**

**Sie wollen nichts verpassen?
Unter kontakt@galeriepostel.de
nehmen wir Sie gerne in unseren
Newsletter auf!**

GALERIE RICHTER & WALLIS

Galerie
Richter & Wallis



Heußweg 89
20255 Hamburg
M +49 (0)172 5494599
info@Galerie-Richter-Wallis.de
Galerie-Richter-Wallis.de

GALERIEPROFIL

Die Galerie Richter & Wallis vereint international etablierte Künstlerpersönlichkeiten mit markanten Einzelstimmen, deren Arbeiten durch formale Klarheit, inhaltliche Dichte und eine unverwechselbare Handschrift geprägt sind. In Galerien in Hamburg und Lütjenburg schafft Richter & Wallis Begegnungsräume zwischen Kunst und Publikum.

KÜNSTLER-INNEN DER GALERIE

Georg Baselitz | Christophe Carbenay |
Wolfgang Defant | Peter Doig |
Christian Imme | Horst Janssen |
Ernst Kahl | Thomas Kapielski |
Per Kirkeby | Christof Klemmt |

Jo Kley | Catherine Lorent |
Jonathan Meese | Armin Mueller-Stahl |
Justine Otto | Stefan Popella |
A.R. Penck | Daniel Richter |
Guido Sieber | Annegret Soltau |
Gert & Uwe Tobias | Timm Ulrichs u. a.

VORSCHAU FRÜHLING / SOMMER

Armin Mueller-Stahl
Bis 22.03.26

Johannes Vennekamp
10.04.26 – 03.05.26

**Justin Otto, Gerd & Uwe Tobias,
Jonathan Meese,**
08.05.26 – 31.05.26

Daniel Richter
05.06.26 – 27.06.26

**Pink, Mari Ottberg (Wien) &
Justine Otto laden Gäste ein.**
03.07.26 – 01.08.26



Martin Praska | Dog of the Night, 2024, Öl und Acryl, Segeltuch, 70 x 60 cm, © VG Bild-Kunst, Bonn 2026

Harzburger Weg 7 b
22459 Hamburg
M +49 (0)171 6442703
art@galerie-ruth-sachse.de
galerie-ruth-sachse.de
instagram.com/ruthsachse
Termine nach Vereinbarung

KÜNSTLER:INNEN DER GALERIE

Matthias Oppermann | Martin Praska | Bastian Raiss | Peter Riek | Petra Schwab | Peter Skovgaard | Volker Tiemann | Wolf von Waldow | Simon Waßermann | Vanessa von Wendt u. a.

VORSCHAU FRÜHLING / SOMMER
KunstSalon:
Vorträge * Konzerte * Künstlerfilme

Potpourri #2
Martin Praska - unchronologisch,
neben und untereinander
18.03.26 - 30.07.26

**Künstler der Galerie in der
Virtuellen Galerie Ruth Sachse.**
Zugang über den Viewing Room
auf galerie-ruth-sachse.de
Dauerhaft

**Weitere Veranstaltungen und
Öffnungszeiten werden auf unserer
Internetseite bekannt gegeben.**

Lois Renner |
Innenaussenalster,
2012, Fotografische Malerei, Fine
Art Print / Diasec,
120 x 160 cm



Jungfrauenthal 4
20149 Hamburg
T +49 (0)40 441520
art@galerieschimming.de
galerieschimming.de
Di-Fr 10-18 Uhr, Sa 11-16 Uhr

GALERIEPROFIL

Seit 2003 widmet sich die Galerie Schimming der Gegenwartskunst, wobei der Schwerpunkt auf zeitgenössischer Malerei liegt. Das Spektrum reicht von der Neuen Leipziger Schule bis zur Pop Art. Die Galerie vertritt sowohl aufstrebende als auch etablierte deutsche und internationale Künstler. Zudem berät sie beim Ankauf von Kunstwerken und beim Aufbau von Sammlungen.

KÜNSTLER:INNEN DER GALERIE

Tilo Baumgärtel | Falko Behrendt | Rike Bewer | Florian Borkenhagen | Julia Bornefeld | Tobias Cohrs | Kasper Eistrup | Xenia Hausner | Julian Hoffmann | Alex Katz | Yvette Kießling | Hans Kupelwieser | Edgar Leciejewski | Heiner Meyer | Simon Nelke | Lois Renner | Oskar Rink | Hunt Slonem | Donald Sultan

VORSCHAU FRÜHLING / SOMMER

Lois Renner
Bis 11.04.26

Kasper Eistrup
17.04.26 - 06.06.26

Simon Nelke
12.06.26 - 29.08.26

Galerie Watson



Dimitris Tzamouranis |
35° 07'N - 23° 16'E,
2016, Öl auf Leinwand,
170 x 240 cm,
Foto: Studio
Dimitris Tzamouranis

Milchstraße 2
20148 Hamburg
M +49 (0)151 10722086
info@galeriewatson.de
galeriewatson.de
Do-Fr 14-18 Uhr und n. V.

GALERIEPROFIL

Galerie Watson, geführt von Alice te Neues, ist eine Galerie mit Fokus auf zeitgenössischer Licht- und Medienkunst. Es wird eine große Bandbreite von innovativen und experimentellen Werken ausgestellt, die die Rolle traditioneller Kunstmedien ausloten und ihre Grenzen erweitern soll.

KÜNSTLER:INNEN DER GALERIE

Peter Buechler | Jeongmoon Choi |
Jacqueline Hen | Margareta Hesse |
Mischa Kuball | Rolf Sachs |
Regine Schumann |
Shuster + Moseley | Protey Temen

VORSCHAU FRÜHLING / SOMMER

WASSER – Gruppenausstellung
Peter Buechler, Jacqueline Hen,
Sebastian Kite, Boris Petrovsky,
Fabrizio Plessi, Dimitris Tzamouranis
Bis 24.04.26

Art Düsseldorf 2026
Regine Schumann, Adolf Luther,
Mischa Kuball
16.04.26 - 19.04.26
Areal Böhler, Hansaallee 321,
40549 Düsseldorf

Annette Saueremann - Protey Temen
15.05.26 - 17.07.26
Eröffnung: 14.05.26

Mehr unter galeriewatson.de

WEITERE GALERIEN IM BEZIRK

Magnus P. Gerdson Galerie Kunsthandel & Beratung

Mittelweg 152
20148 Hamburg

JB FineArts

Tesdorfstraße 21
20148 Hamburg



**SCHAUEN SIE AUCH
GERNE AUF UNSERE WEBSITE**

galerien-in-hamburg.de



www.kulturwerbung.de

HIW see you live
Agentur für Kulturwerbung

info@kulturwerbung.de
Telefon 040. 86 35 90



BEZIRK HAMBURG-NORD

EPPENDORF, WINTERHUDE,
UHLENHORST, BARMBEK-SÜD

WILLKOMMEN IM
LANDESVERBAND
HAMBURGER
GALERIEN e. V.

Die **Drewes | Galerie** am Brandshofer Deich 52 (Rothenburgsort) präsentiert nicht nur zeitgenössische Kunst, sondern fördert auch aufstrebende Künstler:innen. Seit 2025 wird die Galerie unter neuem Namen von Kristian Zrno gemeinsam mit Isabell Parthun als Partnerin geleitet.

Siehe Bezirk HAMBURG MITTE, Seite 14



Magdalena Los & Pablo Schlumberger | Ohne Titel, 2026, © Magdalena Los und Pablo Schlumberger, 2026

Hofweg 6
22085 Hamburg
T +49 (0)40 55895724
contact@drawingroom-hamburg.de
instagram.com/
drawing_room_hamburg
Di-Do 12-19 Uhr und n. V.

GALERIEPROFIL

Das PRIVATE im Öffentlichen - das ÖFFENTLICHE im Privaten! DRAWING ROOM ermöglicht den Besuchern in salonartiger Atmosphäre eine intensive Auseinandersetzung mit aktuellen und etablierten künstlerischen Positionen. Neben Einzelausstellungen werden im DRAWING ROOM auch thematische und konzeptuelle Gruppenausstellungen und Projekte gezeigt.

KÜNSTLER:INNEN DER GALERIE

Claus Böhmler Nachlass |
 Nadine Fecht | Asana Fujikawa |
 Christian Haake | Katharina Hinsberg |
 Johanna Jaeger | Christof John |
 Mariella Mosler | Nora Schattauer |
 Pablo Schlumberger | Maya Schweizer |
 Jakob Spengemann | Jenni Tischer |
 Hayley Tompkins | Anke Völk

VORSCHAU FRÜHLING / SOMMER

Magdalena Los & Pablo Schlumberger
Duett Komplett
 24.03.26 - 24.04.26

Jill Baroff & Stefana McClure
For Now
 21.05.26 - 09.07.26



John Günther | Weissenhofsiedlung. Stuttgart, 2017, Acryl und Tinte, 70 x 100 cm, Foto: Manfred Wigger

Galerie und Skulpturengarten
Bebelallee 7
22299 Hamburg
T +49 (0)40 473443
info@imba-galerie.de
imba-galerie.de
Während der Ausstellungen:
Di-So 14-19 Uhr und n. V.

KÜNSTLER:INNEN DER GALERIE

Yenafenta Abate | Norbert Becke |
 Regine Kalmar | Holger Kern |
 Nichlas Mukomberanwa |
 Rickson Zavare Murehwa |
 Perlaga Mutyavaviri | Itai Nyama |
 Anders Petersen | Katrin Tarnowski |
 Werner Thiele

VORSCHAU FRÜHLING / SOMMER

John Günther
Architektur im Raum der Kunst
im Rahmen des 11. Hamburger
Architektur Sommers 2026
 16.04.26 - 07.05.26
 Eröffnung: 16.04.26, 18 Uhr
 Einführung: Dr. Joachim Kronsbein,
 ehem. DER SPIEGEL und
 Kurator, Ike Clef-Prahm

Vortrag: 23.04.26, 18 Uhr
Dr. Ines Sonder, Moses Mendels-
sohn Zentrum für europäisch-
jüdische Studien, Potsdam

Film 30.04.26, 18 Uhr
Jaques Tati: „Tatis herrliche Zeiten“



Petra Gell | Detail von Silent Power, 2025, Acryl auf Leinwand, 155 x 100 cm, © VG Bild-Kunst, Bonn 2026, Foto: Maria Grün

Erikastraße 47
20251 Hamburg
M +49 (0)176 82118599
art@galeriekaufmann.de
galeriekaufmann.de
instagram.com/galeriekaufmann
Fr 15-18, Sa 11-14 Uhr

GALERIEPROFIL

Die 2023 von Lucia Kaufmann gegründete Galerie ist ein lebendiger Ort für zeitgenössische Kunst in Hamburg. Ihre Mission: Kunst für alle zugänglich und erlebbar machen, denn Kultur ist lebensnotwendig. Der Fokus liegt auf der Förderung junger Künstler:innen, die mit vielfältigen Hintergründen gesellschaftliche Diskurse prägen und bereichern.

KÜNSTLER:INNEN DER GALERIE

Johanna Broziat | Elena Greta Falcini |
Katherina Heil | Ana Kostova |
Benjamin Mastaglio | Philipp Röhe |
Hansen Schlichting | Martin Scholten

VORSCHAU FRÜHLING / SOMMER

**Simone Karl, Simone Kessler,
Simone Kesting**
Sichtung einer Sache
19.03.26 – 18.04.26

Petra Gell und Johanna Broziat
SO GOOD TO SEE YOU (soft focus)
25.04.26 – 20.06.26

**Phillip Röhe, Hansen Schlichting,
Maren Schimmer, Wilhelm Meister**
Das Echo der Ordnung
04.07.26 – 15.09.26



Sarah Schumann | Ursula Lefkes, 1971, Öl auf mitteldichter Holzfasertafel, 54 x 75 cm, signiert, © VG Bild-Kunst, Bonn 2026

Sierichstraße 122
22299 Hamburg
M +49 (0)152 59991333
galerie@viercke.de
viercke.de
instagram.com/galerie_viercke
Mi-Do 14-18 Uhr, Fr 15-19 Uhr
Sa 10-15 Uhr

GALERIEPROFIL

Sammlungsbetreuung,
Kunsthandel, Junge Kunst und
zeitgenössische Kunst.

KÜNSTLER:INNEN DER GALERIE

Inge Feilcke-Volbrecht |
Sara Kim Haese | [E-E]Evgenij Kozlov |
Ulrich Kresse | Yannick Meusel | Mag-
dalena Piech | Valentin Renner |
Luk Schäfer | Sarah Schumann |
Emma Stephan

VORSCHAU FRÜHLING / SOMMER

Starke Frauen – Starke Kunst
Bis 13.05.26

Yannick Meusel | New Landscapes
21.05.26 – 11.07.26
Eröffnung: 21.05.26, 19 Uhr



Andreas Bromba |
Faustkämpfer, aus
der Serie hamburg
minimal, 2025,
archival inkjet print

Loogestraße 6
20249 Hamburg
M +49 (0)151 27125471
vle@visulex.net
visulex.net
instagram.com/
visulexphotographygallery
Mi-Fr 15-18 Uhr, Sa 13-18 Uhr

GALERIEPROFIL

Die Galerie Visulex präsentiert kuratierte internationale Fotokunst aufstrebender Talente ebenso wie etablierter Künstler:innen. Der Fokus liegt auf Natur- und Architektur-fotografie mit starken Positionen zu globalen und gesellschaftlich relevanten Themen.

KÜNSTLER:INNEN DER GALERIE

Nomi Baumgartl | Axel Beyer |
Alexander Hamilton | Jeremy Hunter |
Thomas Kellner | Maciej Markowicz |
Michael Nischke |

Karin von Oldershausen | Marcus
Schwier | Steffen Ulbrich u. a.
Marcus Schwier | Steffen Ulbrich u. a.

VORSCHAU FRÜHLING / SOMMER

Spring is in the Air
Gruppenausstellung:
Carola Brackrock, Karsten Januschke,
Martin Klimas, Michael Nischke
06.03.26 - 28.03.26
Eröffnung: 05.03.26, 19 Uhr

Andreas Bromba - hamburg minimal
Im Rahmen des 11. Hamburger
Architektur Sommers 2026
07.05.26 - 28.05.26
Eröffnung: 06.05.26, 19 Uhr

Photographer HAL
We are one
Im Rahmen der 9. Triennale der
Photographie Hamburg 2026
10.06.26 - 27.06.26
Eröffnung: 07.06.26, 14 Uhr



Martin Klimas | Ohne Titel (Papaver XII), 2019, archival inkjet print, 80 x 60 cm



Die Charlotte Walner v. Deuten-Stiftung zeigt:

Kunstverwandtschaft – Wege der Kunst in die Neuzeit



fw - Tempera auf Black Paper

Felix Walner fw

Der Onkel: „Freude am Experiment“

- After-war • Contemporary Art
- Cera Trementina • Ölmalerei
- Aquarell • Tempera • Holzschnitte
- Radierungen • Lithographien



wvd - Farbrausch-Malerei - Hybrid, Feinart-Print



wvd - Fragment-Collage auf Acryl

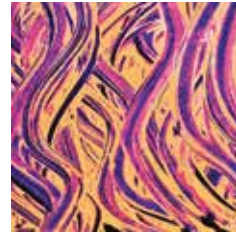

wvd - Farbrausch-Malerei

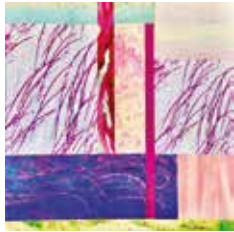

wvd - Farbrausch-Collage, Hybrid

Wolfgang von Deuten wvd

Der Neffe: „Gehaltvolles Synapsenfutter“

- Hybrid • Acryl Malerei
- Fine Art Print • Relief Cut-Out
- Collagen • Editionen

Neue Positionen:

- Fotomagie • Farbrausch-Malerei
- Cut Out-Art Objekte



wvd - Fotomagie



wvd - Farbrausch-Malerei



wvd - Fotomagie



fw - Aquarell auf Japan-Papier

Wolfgang von Deuten

Galerie + Werkstatt
Einrahmung + Kunst

... in den inspirierenden
Räumen der Stiftung

Individuelle Beratung
nach persönlicher
Terminabstimmung -
0176 562 150 37
Christina Michow

Bilder- und Galerierahmen aller
Art – Vielfalt in allen Preisklassen
und Formaten.

Vom Bild zum Gesamtkunstwerk.

Fotorahmen und Silber-/Sterling-
rahmen. PassePartoutCreativ.
Professionelle Gestaltung von
Multi-Passepartouts.

wvd@galerieundwerkstatt.de



Die Edition
„Elbphilharmonie“
zeigt ein breites
Spektrum von
Perspektiven im Stil
der Fotomagie von
WvD.

Galerie-Tag mit Art Bazar
immer* donnerstags von 13 - 19⁰⁰

Charlotte Walner v. Deuten-Stiftung
Am Neumarkt 30 • Skandinavien-Center
Malmö-Haus B • Souterrain
22041 Hamburg

fon +49 40 68 94 93 72

felix-walner.de • von-deuten.com
galerieundwerkstatt.de

Art Bazar

Entdecken Sie Bilder,
Kunstdrucke, Objekte und
Kunstvolles zu günstigen
Preisen. Schauen, shoppen,
Schnäppchen machen!

* Aktuelle Veränderungen
zu unseren Öffnungs-
zeiten finden Sie auf
unserer Internet-Seite
„galerieundwerkstatt.de“

BEZIRK ALTONA

ALTONA-NORD, OTTENSEN, OTHMARSCHEN, RISSEN

**WILLKOMMEN IM
LANDESVERBAND
HAMBURGER
GALERIEN e. V.**

Bianca und Volker Daniel gründeten im Jahr 2020 die **Galerie Daniel und die Kunst**. Im Herzen der Hafencity treffen etablierte Positionen auf junge Talente. Die nahezu private Atmosphäre schafft einen offenen Raum für Begegnungen und den künstlerischen Austausch.

Siehe Bezirk **HAMBURG-MITTE**, Seite 12 - 13

Carola Schapals |
Insight into nature,
2025, Öl auf Leinwand,
140 x 170 cm,
© VG Bild-Kunst,
Bonn 2026



Tinsdaler Kirchenweg 285a
22559 Hamburg
M +49 (0)162 2034901
info@ar-gallery.de
ar-gallery.de
instagram.com/argallery_hamburg
Bei Ausstellungen und n. V.

GALERIEPROFIL

ar-gallery präsentiert seit 2024 zeitgenössische Kunst mit Fokus auf Malerei, Skulptur und fotografische Positionen. Im Zentrum stehen internationale Messen und kuratierte Ausstellungen, die junge und etablierte Künstler verbinden sowie die Begleitung von Sammlern beim Aufbau ihrer Kollektionen.

KÜNSTLER:INNEN DER GALERIE

Mia Alajääskö | Anna Beller |
Julia Benz | Astrid Dodd |
Jacob Gils | Norbert Jäger |
Gregor Kalus | Joeri Lefevre |
Vincent Mühlenbeck |
Jacoba Niepoort | Jaume Roig |
Carola Schapals |
Stephan Schnedler | Jakob Veigar |
Arnout Visser | Thorben Wengler

VORSCHAU FRÜHLING / SOMMER

Group Exhibition
geplant: **Carola Schapals,**
Jakob Veigar, Julia Benz
21.05.26 - 24.05.26

Group Exhibition
geplant: **Jaume Roig,**
Gregor Kalus, Thorben Wengler
03.09.26 - 05.09.26



Jared Bartz | oak 960, 2025, Bronze gewachst, Edition 5 plus 2 ap, 96 × 91 × 59 cm

Fischers Allee 70
22763 Hamburg
M +49 (0)170 4504794
mail@galerie-holthoff.de
galerie-holthoff.de
Termine nach Vereinbarung

GALERIEPROFIL

Zeitgenössische Kunst mit dem Schwerpunkt Malerei und Grafik, Kunsthandel.

KÜNSTLER:INNEN DER GALERIE

Eiko Borcherding | Uli Bittmann | Peter Buechler | Damien Daufresne | Alex Ewerth | Svaartje Güntzel | Christian Hahn | Edith Held | Friederike Just | Rudi Kargus | Magda Krawcewicz | Luca Lanzi |

Jub Münster | Andrei Pop | Claudia Rößger | Claudia Spielmann | Bernd Uhde | Muriel Zoe

VORSCHAU FRÜHLING / SOMMER
jared bartz . unfolded reloadings
Bis 31.03.26

Taylor Wessing & Galerie Holthoff
#012 hamburger schule
(Malerei aus Hamburg 2026)

16.04.26
Taylor Wessing
Am Sandtorkai 41, 20457 Hamburg

paper positions berlin 2026
30.04.26 - 03.05.26
Flughafen Tempelhof Haupthalle,
12101 Berlin



Eberhard Freudenreich | Hortulus 2, 2025, Aquarell, Farbstift, 70 x 100 cm

Borselstraße 9, 2. OG
22765 Hamburg
M +49 (0)170 4117293
galerie@holzhauerhamburg.de
holzhauerhamburg.de
Termine nach Vereinbarung

GALERIEPROFIL
Zeitgenössische Kunst

KÜNSTLER:INNEN DER GALERIE

Georges Adéagbo | Gabriel Dubois | Eberhard Freudenreich | Arnaldo Drés González | Friedemann Grieshaber |

Dorothea Heinrich | Mathias Kadolph | Swen Köhler | Rüdiger Knott Nachlass | Stephan Köhler | Clemens-Tobias Lange | Carolin Leyck | Lars Möller | Konrad Schmid | Till Verclas

VORSCHAU FRÜHLING / SOMMER
Hortulanus

Eberhard Freudenreich
13.04.26 - 14.05.26
16.06.26 - 12.07.26
Eröffnung: 12.04.26, 16 Uhr

13|06–01|11|26
**SAMMLUNG
SIEGEL
KUNSTHAUS
STADE**

Frauen Wegbereiterinnen der Moderne machen Schule

24|01–25|05|2026

**museen
stade** **KUNSTHAUS**

HH–Stade: Regionalbahn/S5-Verbindung | www.museen-stade.de

Galerie und Verlag St. Gertrude

Horst Janssen | In der Nähe von Savery,
1987, Aquarell, Feder, 71,5 x 50 cm
© VG Bild-Kunst, Bonn 2026



Goldbachstraße 9
22765 Hamburg
T +49 (0)40 382847
info@st-gertrude.de
st-gertrude.de
shop.st-gertrude.de
instagram.com/galerie.st.gertrude
Di/Mi/Fr 10-15 Uhr, Do 10-19 Uhr
Sa 11-17 Uhr

GALERIEPROFIL

Die Galerie setzt den Fokus auf Positionen des 20. Jahrhunderts. Neben Horst Janssen und den Künstlern der Galerie wird das Programm durch wechselnde Ausstellungen ergänzt.

Wir beraten beim Aufbau von Sammlungen, erstellen Gutachten und Bewertungen und konzipieren nationale und internationale Ausstellungen.

KÜNSTLER:INNEN DER GALERIE

Jürgen Brodwolf | Karin Elmers | Hannah Höch | Horst Janssen | Arnulf Rainer | Dieter Roth
Weitere Künstler entnehmen Sie bitte unserer Website: st-gertrude.de

VORSCHAU FRÜHLING / SOMMER

Die aktuellen Ausstellungen entnehmen Sie bitte unserer Website: st-gertrude.de

StudioGalerie Othmarschen



Ansorgestraße 19
22605 Hamburg
M +49 (0)151 23496836
info@studio-galerie-othmarschen.de
studio-galerie-othmarschen.de
Öffnungszeiten auf unserer
Internetseite und n. V.

GALERIEPROFIL

Die StudioGalerie Othmarschen ist spezialisiert auf Fotografie, Malerei, Grafik und Skulptur der Moderne und Gegenwart. In wechselnden Ausstellungen präsentiert sie ausgesuchte Arbeiten bekannter und weniger bekannter norddeutscher Künstler auch jenseits aktueller Strömungen des Kunstmarkts.

KÜNSTLER:INNEN DER GALERIE

Heike Baltruweit | Diana Becker |
Christa Becker Kamp |
Ursula Dietze | Heinz Glüsing |
Franz Kaiser | Helmut Kalle |
Nicole Keller & Oliver Schumacher |
Richard Meyer |
Jürgen Meyer Jurkowski |
Wolfgang Scholz |
Manfred Schulze-Alex |
Wolfgang A. Timm |
Rainer Ullrich | Rolf Zander u. a.

VORSCHAU FRÜHLING / SOMMER

Für weitere Informationen besuchen
Sie bitte unsere Internetseite:
studio-galerie-othmarschen.de

StudioGalerie Othmarschen

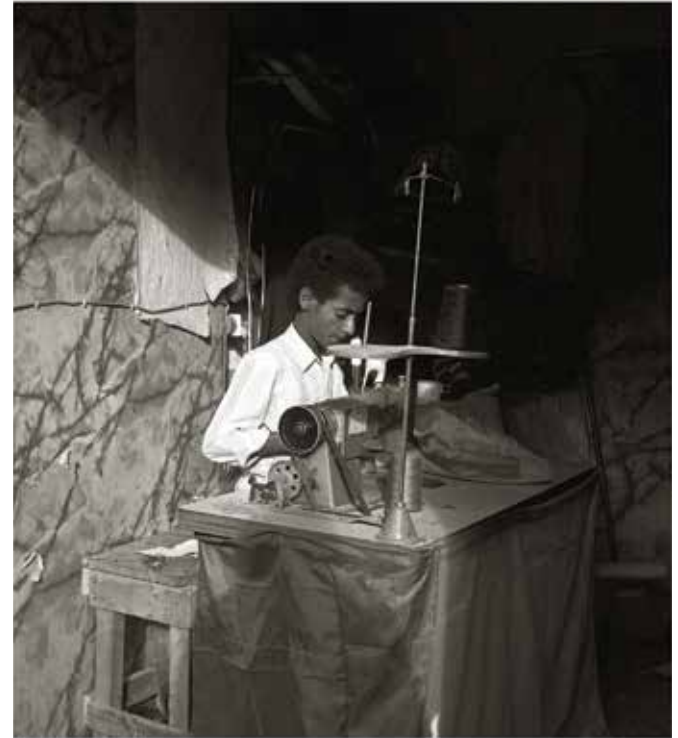

Helmut Kalle | Schneiderjunge im Basar von Sanaa, Jemen 1989, Fotografie

WEITERE BEZIRKE

WANDSBEK, HARBURG UND ANDERE STANDORTE

**WILLKOMMEN IM
LANDESVERBAND
HAMBURGER
GALERIEN e. V.**

Die Galeristin **NINA MIELCARCZYK** zog mit ihrer gleichnamigen Galerie 2026 von Leipzig nach Hamburg. Im Galeriehaus am Klosterwall 13 (Kunstmeile Hamburg) zeigt sie junge, mutige Kunst. Gemeinsam mit ihren Künstler:innen entwickelt sie neue Formen der Präsentation.

Siehe Bezirk HAMBURG-MITTE, Seite 24-25

GALERIE1565



Raumansicht GALERIE1565, Hamburg

Harburger Schloßstraße 13
21079 HAMBURG
M +49 (0)162 2626720
office@galerie1565.de
galerie1565.de
instagram.com/galerie1565
Di-Fr 12-18 Uhr, Sa 11-15 Uhr

GALERIEPROFIL

Galerie im denkmalgeschützten Fachwerkhaus von 1565. Wechselnde Ausstellungen zeitgenössischer Kunst. Klassische Galerietätigkeit, Kunstberatung und -vermittlung für Firmenkunden. Unsere Räumlichkeiten können temporär angemietet werden für Konferenzen, Workshops und Events.

KÜNSTLER:INNEN DER GALERIE

Claudia Battermann Vogt |
Leo Beninga | Ina Cierniak |
Mona Claudine | Claudia Kraml |
André Kunz | Joanna Mortreux |
Sam Nikmaram | Helmut Philipp |
Andrea Rausch | Sven Rosé

VORSCHAU FRÜHLING / SOMMER

**Weitere Informationen zu
Ausstellungen finden Sie auf
unserer Website.**



Sven Ochsenreither | Flowers II, 2026,
Acryl auf Leinwand, 100 x 70 cm

Duvenstedter Damm 62
22397 Hamburg
T +49 (0)40 36940710
info@galerie-alex.de
galerie-alex.de
instagram.com/galerie_alex_f
Do-So 12-19 Uhr

GALERIEPROFIL

Zeitgenössische Kunst in Malerei,
Bildhauerei, Fotografie und
Installationen.

KÜNSTLER:INNEN DER GALERIE

Michael Davydov | Stefaan Eykmans |
Scott Filipiak | Barbara Flowers |
Peter Hermann | Anna Herrgott |
Jost Heyder | Camilla van den
Hombergh | France Jodoin |
Ana Kapor | Cora Korte |
Eva Larsson | Kilian Lipp |
Gerd Mackensen | Stefan Neidhardt |
Sven Ochsenreither | Vladimir Pajevic |
Elke Pollack | Henk Jan Sanderman |
Kevin Sonmore | Larissa Stenlander |
Tamara Suhr | Beatrix Terra |
Tina Tilgner | Peter Wilde |
Nadja Willems



France Jodoin | If I could Roam and Play with the Mermaids, 2026, Öl auf Leinwand, 102 x 127 cm

VORSCHAU FRÜHLING / SOMMER

Affordable Art Fair Berlin 2026
15.04.26 – 19.04.26
Arena Berlin, Eichenstraße 4,
12435 Berlin

**Sven Ochsenreither -
Goods and Memories**
Einzelausstellung
27.05.26 – 07.06.26

Volta Basel 2026

17.06. – 21.06.26
Halle 4.U, Kongresszentrum
Messplatz 21
CH-4058 Basel

Weitere Standorte und Galerien im Verband

galerie

hamburger kunstprojekt

Gluckstraße 53 a
22081 Hamburg

MENSSEN

Galerie und Verlag

Mittelweg 8
22941 Bargteheide
und
Ulzburger Straße 308
22846 Norderstedt

Galerie RIECK

Skandinavische Kunst

Carlshöhe 78
24340 Eckernförde

Siddiq Projects

Bahrenfelder Str. 57
22765 Hamburg



**SCHAUEN SIE AUCH
GERNE AUF UNSERE WEBSITE**

gallerien-in-hamburg.de

Kunstdrucke

für Ihre Ausstellung

Exklusive Serigrafien

in limitierter Auflage

**Serigrafie &
Siebdruck
Manufaktur
Wandrowsky**

GALERIENREGISTER

✚	GALERIE1565	S. 83
	A	
✚	ArchitekturSalon Hamburg ar-gallery	S. 10 S. 75
	B	
✚	Galerie Beim Schlump	S. 46 - 47
✚	Galerie Melike Bilir	S. 44
✚	Galerie Borchardt	S. 11
✚	Galrie Brücke	S. 48
	C	
✚	Galerie Commeter	S. 44
	D	
✚	Galerie Daniel und die Kunst	S. 12 - 13
✚	Drawing Room	S. 66
✚	Drewes Galerie	S. 14
	E	
✚	Galerie im Elysée	S. 49
	F	
✚	Galerie Alex F.	S. 84 - 85
✚	Felix Jud & Co FREELENS Galerie	S. 15 S. 16
	G	
✚	Magnus P. Gerdson Galerie	S. 63
✚	Galerie Karin Guenther	S. 44
✚	Galerie Mathias Güntner	S. 44
	H	
✚	galerie hamburger kunstprojekt	S. 72
✚	Galerie Carolyn Heinz	S. 44
✚	Galerie Hengevoss-Dürkop	S. 17
✚	Galerie Herold Hamburg - Sylt	S. 18
✚	Hidde van Seggelen	S. 50
✚	GALERIE HOLLSTEIN VON MUELLER	S. 51
✚	Galerie Holthoff	S. 76
✚	galerie holzhauer hamburg	S. 77
	I	
✚	IMBA-Galerie	S. 67
	J	
✚	JB FineArts	S. 63
	K	
✚	Galerie Renate Kammer architektur und kunst	S. 44
✚	Galerie Kaufmann	S. 68
✚	kleine gegenwart	S. 52 - 53
✚	Feinkunst Krüger	S. 19
✚	Galerie KURA	S. 54
	L	
✚	Galerie Hilde Leiss	S. 20

	M	
✚	MASSOUMI CONTEMPORARY ART	S. 44
✚	MEGA Contemporary	S. 21
✚	MEHRAN CONTEMPORARY	S. 23
✚	Galerie Melbye-Konan	S. 55
✚	MENSSEN Galerie und Verlag	S. 86
✚	NINA MIELCARCZYK	S. 24 - 25
✚	Galerie & Art Depot Anne Moerchen	S. 56
✚	Galerie Morgenland	S. 57
✚	Multiple Box	S. 27
	N	
✚	Nissis Kunstkantine Kunst der Gegenwart	S. 28
	O	
✚	OTTOs Bilder Welten / Walentowski Galerien	S. 29
✚	OZM	S. 22
	P	
✚	Pashmin Art Gallery	S. 44
✚	Persiehl & Heine Galerie für Fotografie	S. 44
✚	Flo Peters Gallery	S. 30
✚	galerie postel	S. 58
✚	Holger Priess * Galerie	S. 44
✚	Produzentengalerie Hamburg	S. 31
✚	Pure Photography & Galerie für Kunst, Medien und Design	S. 32 - 33
	R	
✚	Raum linksrechts	S. 34
✚	TOM REICHSTEIN contemporary	S. 35
✚	GALERIE RICHTER & WALLIS	S. 59
✚	Galerie RIECK Skandinavische Kunst & Objekte	S. 86
	S	
✚	Galerie Ruth Sachse KunstSalon	S. 60
✚	Galerie und Verlag St. Gertrude	S. 79
✚	Mikiko Sato Gallery	S. 44
✚	Galerie Schimming	S. 61
✚	Galerie der Schlumper	S. 36
✚	Galerie Sfeir-Semler	S. 37
✚	Siddiq Projects	S. 86
✚	Stern-Wywiol Galerie	S. 38 - 41
✚	StudioGalerie Othmarschen	S. 80 - 81
	U	
✚	Udo Lindenberg & more / Walentowski Galerien	S. 42
	V	
✚	Galerie Viercke	S. 69
✚	VisuleX Gallery for Photography	S. 70 - 71
	W	
✚	Galerie Watson	S. 62
✚	Galerie von Wegen	S. 44
	X	
✚	xpon-art gallery	S. 43

HABITAT

10. MAI — 5. JULI 2026

JOHANNES FIOLA
SINA HEFFNER
SVENJA MAASS
JULIA NORDHOLZ



STAND DER DINGE. SWAANTJE GÜNTZEL

19. JULI — 13. SEPTEMBER 2026

schloss **[a]** agathenburg

Hauptstraße 45
21684 Agathenburg [bei Stade]

schlossagathenburg.de
info@schlossagathenburg.de
[@schloss_agathenburg](https://www.instagram.com/schloss_agathenburg)

IMPRESSUM

Galerien in Hamburg |
FRÜHLING / SOMMER 2026

Als Ansprechpartnerinnen stehen
Ihnen gerne zur Verfügung:

Herausgeber | Landesverband
Hamburger Galerien e. V.
galerien-in-hamburg.de
c/o Büro: Ruth Sachse,
Harzburger Weg 7b, 22459 Hamburg
Anzeigenkontakt:
M +49 (0)171 6442703

Vorstand |
Luise Nagel, Vorstandssprecherin,
T +49 (0)40 378232
Lucia Kaufmann, Vorstandssprecherin
Robert Eberhardt, Angela Holzhauer,
Vivian Laux-Eggert, Ruth Sachse,
Alexander Sairally

Redaktion |
Ruth Sachse, Bettina Götz

Grafik-Design |
Kirsten Gutmann, k-gutmann.com

Druck |
kleinkariert Produktion e. K.,
kleinkariert-produktion.de

Text / Bildnachweis |
Rechte der Texte liegen bei den
jeweiligen Galerien und den
Autor:innen. Rechte der Abbildungen
und Angaben zu Terminen beruhen
auf Informationen der Galerien.
Alle abgebildeten Werke von
Künstler:innen stehen zum Verkauf.



LANDESVERBAND
HAMBURGER GALERIEN

KUNSTHALLE LÜNEBURG
IN DER KULTUR BÄCKEREI

Justine Otto

Multiple Players | Soloshow

21.03. - 03.05.2026

AUSSTELLUNGS- ERÖFFNUNG:

20.03.2026, 17 Uhr
Es spricht
Christoph Tannert.

WEITERE AUSSTELLUNGEN:

Stefan Draschan
Solo Show
18.04. - 14.06.2026

Wald Wolf Wildnis
Group Show
09.05. - 14.06.2026



Justine Otto | step by step (Diptychon, rechter Teil),
2025, Öl auf Leinwand, 170 x 140 cm

Gefördert von:

 Sparkassenstiftung
Lüneburg

KUNSTHALLE LÜNEBURG
IN DER KULTURBÄCKEREI
Dorette-von-Stern-Straße 2
21337 Lüneburg
T +49 (0)4131 864 32 48
Mo.-Fr.: 10-18 Uhr Sa.,
So. + feiertags: 11-17 Uhr
www.kunsthalle-lueneburg.de

KULTUR BÄCKEREI
STADT THEATER KUNSTHAUSEN ANTIKARIEREN BUCHHANDLUNG

Der richtige Zeitpunkt, Kunst zu verkaufen?

Was Ihre Kunst wert ist, erfahren Sie bei uns.
The Art of Creating Value.

**Liefern
Sie jetzt
ein!**



Repräsentanz Hamburg
+49 (40) 41910523
hamburg@van-ham.com
www.van-ham.com

VAN HAM
KUNSTAUKTIONEN